

CUENTA PÚBLICA

EJERCICIO FISCAL 2020

Cuenta Pública 2020
Sistema para el Desarrollo Integral de la Familia en el Municipio de Palizada
Estado de Actividades
Del 1 de Enero al 31 de Diciembre de 2020 y 2019
(Pesos)

| Concepto | 2020 | 2019 | Concepto | 2020 | 2019 |
|---|------------------|------------------|---|------------------|------------------|
| INGRESOS Y OTROS BENEFICIOS | | | GASTOS Y OTRAS PÉRDIDAS | | |
| Ingresos de la Gestión | 20,310 | 23,716 | Gastos de Funcionamiento | 5,779,925 | 5,820,269 |
| Impuestos | 0 | 0 | Servicios Personales | 4,359,471 | 3,845,303 |
| Cuotas y Aportaciones de Seguridad Social | 0 | 0 | Materiales y Suministros | 602,320 | 665,039 |
| Contribuciones de Mejoras | 0 | 0 | Servicios Generales | 818,134 | 1,309,927 |
| Derechos | 0 | 0 | | | |
| Productos | 0 | 0 | Transferencia, Asignaciones, Subsidios y Otras Ayudas | 612,781 | 451,312 |
| Aprovechamientos | 0 | 0 | Transferencias Internas y Asignaciones al Sector Público | 0 | 0 |
| Ingresos por Venta de Bienes y Prestación de Servicios | 20,310 | 23,716 | Transferencias al Resto del Sector Público | 0 | 0 |
| | | | Subsidios y Subvenciones | 0 | 0 |
| | | | Ayudas Sociales | 424,885 | 222,560 |
| Participaciones, Aportaciones, Convenios, Incentivos Derivados de la Colaboración Fiscal, Fondos Distintos de Aportaciones, Transferencias, Asignaciones, Subsidios y Subvenciones, y Pensiones y Jubilaciones | 6,322,500 | 6,593,900 | Pensiones y Jubilaciones | 187,896 | 228,753 |
| Participaciones, Aportaciones, Convenios, Incentivos Derivados de la Colaboración Fiscal, Fondos Distintos de Aportaciones | 0 | 0 | Transferencias a Fideicomisos, Mandatos y Contratos Análogos | 0 | 0 |
| Transferencias, Asignaciones, Subsidios y Subvenciones, y Pensiones y Jubilaciones | 6,322,500 | 6,593,900 | Transferencias a la Seguridad Social | 0 | 0 |
| | | | Donativos | 0 | 0 |
| Otros Ingresos y Beneficios | 49 | 32 | Transferencias al Exterior | 0 | 0 |
| Ingresos Financieros | 41 | 32 | | | |
| Incremento por Variación de Inventarios | 0 | 0 | Participaciones y Aportaciones | 0 | 0 |
| Disminución del Exceso de Estimaciones por Pérdida o Deterioro u Obsolescencia | 0 | 0 | Participaciones | 0 | 0 |
| Disminución del Exceso de Provisiones | 0 | 0 | Aportaciones | 0 | 0 |
| Otros Ingresos y Beneficios Varios | 8 | 0 | Convenios | 0 | 0 |
| | | | | | |
| Total de Ingresos y Otros Beneficios | 6,342,859 | 6,617,648 | Intereses, Comisiones y Otros Gastos de la Deuda Pública | 0 | 0 |
| | | | Intereses de la Deuda Pública | 0 | 0 |
| | | | Comisiones de la Deuda Pública | 0 | 0 |
| | | | Gastos de la Deuda Pública | 0 | 0 |
| | | | Costo por Coberturas | 0 | 0 |
| | | | Apoyos Financieros | 0 | 0 |
| | | | | | |
| | | | Otros Gastos y Pérdidas Extraordinarias | 255,475 | 210,214 |
| | | | Estimaciones, Depreciaciones, Deterioros, Obsolescencia y Amortizaciones | 255,467 | 210,215 |
| | | | Provisiones | 0 | 0 |
| | | | Disminución de Inventarios | 0 | 0 |
| | | | Aumento por Insuficiencia de Estimaciones por Pérdida o Deterioro y Obsolescencia | 0 | 0 |
| | | | Aumento por Insuficiencia de Provisiones | 0 | 0 |
| | | | Otros Gastos | 8 | 0 |
| | | | | | |
| | | | Inversión Pública | 0 | 0 |
| | | | Inversión Pública no Capitalizable | 0 | 0 |
| | | | | | |
| | | | Total de Gastos y Otras Pérdidas | 6,648,181 | 6,481,795 |
| | | | | | |
| | | | Resultados del Ejercicio (Ahorro/Desahorro) | -305,322 | 135,853 |

Bajo protesta de decir verdad declaramos que los Estados Financieros y sus Notas son razonablemente correctos y responsabilidad del emisor

LIC. PABLO FRANCISCO DIAZ SANTIAGO
ADMINISTRADOR

BR. BEATRIZ BALLINA SANCHEZ
DIRECTOR GENERAL

L.C. GONZALO DAMIAN MARTINEZ
CONTADOR GENERAL

Cuenta Pública 2020
Sistema para el Desarrollo Integral de la Familia en el Municipio de Palizada
Estado de Variación en la Hacienda Pública
Del 1 de Enero al 31 de Diciembre de 2020
(pesos)

| Concepto | Hacienda Pública/Patrimonio Contribuido | Hacienda Pública/Patrimonio Generado de Ejercicios Anteriores | Hacienda Pública/Patrimonio Generado del Ejercicio | Exceso o Insuficiencia en la Actualización de la Hacienda Pública / Patrimonio | TOTAL |
|--|---|---|--|--|-----------------|
| HACIENDA PÚBLICA/PATRIMONIO CONTRIBUIDO NETO DE 2019 | 846,503 | | | | 846,503 |
| Aportaciones | 0 | | | | 0 |
| Donaciones de Capital | 846,503 | | | | 846,503 |
| Actualización de la Hacienda Pública/Patrimonio | 0 | | | | 0 |
| HACIENDA PÚBLICA/PATRIMONIO GENERADO NETO DE 2019 | | -262,690 | 158,664 | | -104,026 |
| Resultados del Ejercicio (Ahorro/Desahorro) | | | 158,664 | | 158,664 |
| Resultados de Ejercicios Anteriores | | 369,513 | | | 369,513 |
| Revalúos | | 0 | | 0 | 0 |
| Reservas | | 0 | | | 0 |
| Rectificaciones de Resultados de Ejercicios Anteriores | | -632,202 | | | -632,202 |
| EXCESO O INSUFICIENCIA EN LA ACTUALIZACIÓN DE LA HACIENDA PÚBLICA/PATRIMONIO NETO DE 2019 | | | | 0 | 0 |
| Resultado por Posición Monetaria | | | | 0 | 0 |
| Resultado por Tenencia de Activos no Monetarios | | | | 0 | 0 |
| HACIENDA PÚBLICA / PATRIMONIO NETO FINAL DE 2019 | 846,503 | -262,690 | 158,664 | 0 | 742,477 |
| CAMBIOS EN LA HACIENDA PÚBLICA/PATRIMONIO CONTRIBUIDO NETO DE 2020 | 3,000 | | | | 3,000 |
| Aportaciones | 0 | | | | 0 |
| Donaciones de Capital | 3,000 | | | | 3,000 |
| Actualización de la Hacienda Pública/Patrimonio | 0 | | | | 0 |
| VARIACIONES DE LA HACIENDA PÚBLICA / PATRIMONIO GENERADO NETO DE 2020 | | 158,664 | -464,087 | | -305,423 |
| Resultados del Ejercicio (Ahorro/Desahorro) | | | -305,322 | | -305,322 |
| Resultados de Ejercicios Anteriores | | 158,664 | -158,664 | | 0 |
| Revalúos | | 0 | 0 | 0 | 0 |
| Reservas | | 0 | 0 | | 0 |
| Rectificaciones de Resultados de Ejercicios Anteriores | | | -100 | | -100 |
| CAMBIOS EN EL EXCESO O INSUFICIENCIA EN LA ACTUALIZACIÓN DE LA HACIENDA PÚBLICA/PATRIMONIO NETO DE 2020 | | | | 0 | 0 |
| Resultado por Posición Monetaria | | | | 0 | 0 |
| Resultado por Tenencia de Activos no Monetarios | | | | 0 | 0 |
| HACIENDA PÚBLICA / PATRIMONIO NETO FINAL DE 2020 | 849,503 | -104,026 | -305,423 | 0 | 440,055 |

Bajo protesta de decir verdad declaramos que los Estados Financieros y sus Notas son razonablemente correctos y responsabilidad del emisor

LIC. PABLO FRANCISCO DIAZ SANTIAGO

ADMINISTRADOR

BR. BEATRIZ BALLINA SANCHEZ

DIRECTOR GENERAL

L.C. GONZALO DAMIAN MARTINEZ
CONTADOR GENERAL

Cuenta Pública 2020
Sistema para el Desarrollo Integral de la Familia en el Municipio de Palizada
Estado de Situación Financiera
Al 31 de Diciembre de 2020 y 2019
(Pesos)

| CONCEPTO | Año | | CONCEPTO | Año | |
|---|----------------|----------------|---|-----------------|-----------------|
| | 2020 | 2019 | | 2020 | 2019 |
| ACTIVO | | | PASIVO | | |
| <i>Activo Circulante</i> | | | <i>Pasivo Circulante</i> | | |
| Efectivo y Equivalentes | 90,984 | 261,830 | Cuentas por Pagar a Corto Plazo | 113,902 | 121,699 |
| Derechos a Recibir Efectivo o Equivalentes | 60,589 | 69,234 | Documentos por Pagar a Corto Plazo | 0 | 0 |
| Derechos a Recibir Bienes o Servicios | 4,025 | 16,279 | Porción a Corto Plazo de la Deuda Pública a Largo Plazo | 0 | 0 |
| Inventarios | 1 | 43 | Títulos y Valores a Corto Plazo | 0 | 0 |
| Almacenes | 0 | 0 | Pasivos Diferidos a Corto Plazo | 0 | 0 |
| Estimación por Pérdida o Deterioro de Activos Circulantes | 0 | 0 | Fondos y Bienes de Terceros en Garantía y/o Administración a Corto Plazo | 0 | 0 |
| Otros Activos Circulantes | 0 | 0 | Provisiones a Corto Plazo | 0 | 0 |
| | | | Otros Pasivos a Corto Plazo | 0 | 0 |
| Total de Activos Circulantes | 155,599 | 347,386 | Total de Pasivos Circulantes | 113,902 | 121,699 |
| <i>Activo No Circulante</i> | | | <i>Pasivo No Circulante</i> | | |
| Inversiones Financieras a Largo Plazo | 0 | 0 | Cuentas por Pagar a Largo Plazo | 0 | 0 |
| Derechos a Recibir Efectivo o Equivalentes a Largo Plazo | 0 | 0 | Documentos por Pagar a Largo Plazo | 0 | 0 |
| Bienes Inmuebles, Infraestructura y Construcciones en Proceso | 0 | 0 | Deuda Pública a Largo Plazo | 0 | 0 |
| Bienes Muebles | 1,294,940 | 1,220,393 | Pasivos Diferidos a Largo Plazo | 0 | 0 |
| Activos Intangibles | 0 | 0 | Fondos y Bienes de Terceros en Garantía y/o en Administración a Largo Plazo | 0 | 0 |
| Depreciación, Deterioro y Amortización Acumulada de Bienes | -896,582 | -703,602 | Provisiones a Largo Plazo | 0 | 0 |
| Activos Diferidos | 0 | 0 | | | |
| Estimación por Pérdida o Deterioro de Activos no Circulantes | 0 | 0 | Total de Pasivos No Circulantes | 0 | 0 |
| Otros Activos no Circulantes | 0 | 0 | Total del Pasivo | 113,902 | 121,699 |
| Total de Activos No Circulantes | 398,359 | 516,791 | HACIENDA PÚBLICA/ PATRIMONIO | | |
| Total del Activo | 553,957 | 864,177 | <i>Hacienda Pública/Patrimonio Contribuido</i> | 849,503 | 846,503 |
| | | | Aportaciones | 0 | 0 |
| | | | Donaciones de Capital | 849,503 | 846,503 |
| | | | Actualización de la Hacienda Pública / Patrimonio | 0 | 0 |
| | | | <i>Hacienda Pública/Patrimonio Generado</i> | -409,448 | -104,026 |
| | | | Resultados del Ejercicio (Ahorro / Desahorro) | -305,322 | 158,664 |
| | | | Resultados de Ejercicios Anteriores | 528,177 | 369,513 |
| | | | Revalúos | 0 | 0 |
| | | | Reservas | 0 | 0 |
| | | | Rectificaciones de Resultados de Ejercicios Anteriores | -632,302 | -632,202 |
| | | | Exceso o Insuficiencia en la Actualización de la Hacienda Pública/Patrimonio | 0 | 0 |
| | | | Resultado por Posición Monetaria | 0 | 0 |
| | | | Resultado por Tenencia de Activos no Monetarios | 0 | 0 |
| | | | Total Hacienda Pública/ Patrimonio | 440,055 | 742,477 |
| | | | Total del Pasivo y Hacienda Pública / Patrimonio | 553,957 | 864,177 |

Bajo protesta de decir verdad declaramos que los Estados Financieros y sus Notas son razonablemente correctos y responsabilidad del emisor

LIC. PABLO FRANCISCO DIAZ SANTIAGO
ADMINISTRADOR

BR. BEATRIZ BALLINA SANCHEZ
DIRECTOR GENERAL

L.C. GONZALO DAMIAN MARTINEZ
CONTADOR GENERAL

Cuenta Pública 2020
Sistema para el Desarrollo Integral de la Familia en el Municipio de Palizada
Estado de Cambios en la Situación Financiera
Del 1 de Enero al 31 de Diciembre de 2020
(Pesos)

| Concepto | Origen | Aplicación | Concepto | Origen | Aplicación |
|---|----------------|------------|---|--------------|----------------|
| ACTIVO | 310,220 | 0 | PASIVO | 0 | 7,797 |
| Activo Circulante | 191,787 | 0 | Pasivo Circulante | 0 | 7,797 |
| Efectivo y Equivalentes | 170,845 | 0 | Cuentas por Pagar a Corto Plazo | 0 | 7,797 |
| Derechos a Recibir Efectivo o Equivalentes | 8,645 | 0 | Documentos por Pagar a Corto Plazo | 0 | 0 |
| Derechos a Recibir Bienes o Servicios | 12,254 | 0 | Porción a Corto Plazo de la Deuda Pública a Largo Plazo | 0 | 0 |
| Inventarios | 42 | 0 | Títulos y Valores a Corto Plazo | 0 | 0 |
| Almacenes | 0 | 0 | Pasivos Diferidos a Corto Plazo | 0 | 0 |
| Estimación por Pérdida o Deterioro de Activos Circulantes | 0 | 0 | Fondos y Bienes de Terceros en Garantía y/o Administración a Corto Plazo | 0 | 0 |
| Otros Activos Circulantes | 0 | 0 | Provisiones a Corto Plazo | 0 | 0 |
| | | | Otros Pasivos a Corto Plazo | 0 | 0 |
| Activo No Circulante | 118,432 | 0 | Pasivo No Circulante | 0 | 0 |
| Inversiones Financieras a Largo Plazo | 0 | 0 | Cuentas por Pagar a Largo Plazo | 0 | 0 |
| Derechos a Recibir Efectivo o Equivalentes a Largo Plazo | 0 | 0 | Documentos por Pagar a Largo Plazo | 0 | 0 |
| Bienes Inmuebles, Infraestructura y Construcciones en Proceso | 0 | 0 | Deuda Pública a Largo Plazo | 0 | 0 |
| Bienes Muebles | 0 | 74,547 | Pasivos Diferidos a Largo Plazo | 0 | 0 |
| Activos Intangibles | 0 | 0 | Fondos y Bienes de Terceros en Garantía y/o en Administración a Largo Plazo | 0 | 0 |
| Depreciación, Deterioro y Amortización Acumulada de Bienes | 192,979 | 0 | Provisiones a Largo Plazo | 0 | 0 |
| Activos Diferidos | 0 | 0 | | | |
| Estimación por Pérdida o Deterioro de Activos no Circulantes | 0 | 0 | HACIENDA PÚBLICA/ PATRIMONIO | 0 | 302,423 |
| Otros Activos no Circulantes | 0 | 0 | Hacienda Pública/Patrimonio Contribuido | 3,000 | 0 |
| | | | Aportaciones | 0 | 0 |
| | | | Donaciones de Capital | 3,000 | 0 |
| | | | Actualización de la Hacienda Pública / Patrimonio | 0 | 0 |
| | | | Hacienda Pública/Patrimonio Generado | 0 | 305,423 |
| | | | Resultados del Ejercicio (Ahorro / Desahorro) | 0 | 463,986 |
| | | | Resultados de Ejercicios Anteriores | 158,664 | 0 |
| | | | Revalúos | 0 | 0 |
| | | | Reservas | 0 | 0 |
| | | | Rectificaciones de Resultados de Ejercicios Anteriores | 0 | 100 |
| | | | Exceso o Insuficiencia en la Actualización de la Hacienda Pública/Patrimonio | 0 | 0 |
| | | | Resultado por Posición Monetaria | 0 | 0 |
| | | | Resultado por Tenencia de Activos no Monetarios | 0 | 0 |

Bajo protesta de decir verdad declaramos que los Estados Financieros y sus Notas son razonablemente correctos y responsabilidad del emisor

LIC. PABLO FRANCISCO DIAZ SANTIAGO
ADMINISTRADOR

BR. BEATRIZ BALLINA SANCHEZ
DIRECTOR GENERAL

L.C. GONZALO DAMIAN MARTINEZ
CONTADOR GENERAL

Cuenta Pública 2020
Sistema para el Desarrollo Integral de la Familia en el Municipio de Palizada
Estado de Flujos de Efectivo
Del 1 de Enero al 31 de Diciembre de 2020 y 2019
(Pesos)

| Concepto | 2020 | 2019 | Concepto | 2020 | 2019 |
|---|------------------|------------------|--|-----------------|-----------------|
| Flujos de Efectivo de las Actividades de Operación | | | Flujos de Efectivo de las Actividades de Inversión | | |
| Origen | 6,616,219 | 6,704,279 | Origen | 0 | 0 |
| Impuestos | 0 | 0 | Bienes Inmuebles, Infraestructura y Construcciones en Proceso | 0 | 0 |
| Cuotas y Aportaciones de Seguridad Social | 0 | 0 | Bienes Muebles | 0 | 0 |
| Contribuciones de mejoras | 0 | 0 | Otros Orígenes de Inversión | 0 | 0 |
| Derechos | 0 | 0 | Aplicación | 134,136 | 240,699 |
| Productos | 0 | 0 | Bienes Inmuebles, Infraestructura y Construcciones en Proceso | 0 | 0 |
| Aprovechamientos | 273,409 | 0 | Bienes Muebles | 134,136 | 240,699 |
| Ingresos por Venta de Bienes y Prestación de Servicios | 20,310 | 23,716 | Otras Aplicaciones de Inversión | 0 | 0 |
| Participaciones, Aportaciones, Convenios, Incentivos Derivados de la Colaboración Fiscal y Fondos Distintos de Aportaciones | 0 | 0 | Flujos Netos de Efectivo por Actividades de Inversión | -134,136 | -240,699 |
| Transferencias, Asignaciones, Subsidios y Subvenciones, y Pensiones y Jubilaciones | 6,322,500 | 6,593,900 | | | |
| Otros Orígenes de Operación | 0 | 86,663 | | | |
| Aplicación | 6,652,929 | 6,271,581 | Flujo de Efectivo de las Actividades de Financiamiento | | |
| Servicios Personales | 4,359,471 | 3,845,303 | Origen | 0 | 0 |
| Materiales y Suministros | 602,320 | 665,039 | Endeudamiento Neto | 0 | 0 |
| Servicios Generales | 818,134 | 1,309,927 | Interno | 0 | 0 |
| Transferencias Internas y Asignaciones al Sector Público | 0 | 0 | Externo | 0 | 0 |
| Transferencias al resto del Sector Público | 0 | 0 | Otros Orígenes de Financiamiento | 0 | 0 |
| Subsidios y Subvenciones | 0 | 0 | Aplicación | 0 | 18,000 |
| Ayudas Sociales | 424,885 | 222,560 | Servicios de la Deuda | 0 | 0 |
| Pensiones y Jubilaciones | 187,896 | 228,753 | Interno | 0 | 0 |
| Transferencias a Fideicomisos, Mandatos y Contratos Análogos | 0 | 0 | Externo | 0 | 0 |
| Transferencias a la Seguridad Social | 0 | 0 | Otras Aplicaciones de Financiamiento | 0 | 18,000 |
| Donativos | 0 | 0 | Flujos netos de Efectivo por Actividades de Financiamiento | 0 | -18,000 |
| Transferencias al Exterior | 0 | 0 | | | |
| Participaciones | 0 | 0 | Incremento/Disminución Neta en el Efectivo y Equivalentes al Efectivo | -170,845 | 173,999 |
| Aportaciones | 0 | 0 | | | |
| Convenios | 0 | 0 | Efectivo y Equivalentes al Efectivo al inicio del Ejercicio | 261,830 | 87,830 |
| Otras Aplicaciones de Operación | 260,224 | 0 | Efectivo y Equivalentes al Efectivo al final del Ejercicio | 90,984 | 261,830 |
| Flujos Netos de Efectivo por Actividades de Operación | -36,710 | 432,698 | | | |

Bajo protesta de decir verdad declaramos que los Estados Financieros y sus Notas son razonablemente correctos y responsabilidad del emisor

LIC. PABLO FRANCISCO DIAZ SANTIAGO
ADMINISTRADOR

BR. BEATRIZ BALLINA SANCHEZ
DIRECTOR GENERAL

L.C. GONZALO DAMIAN MARTINEZ
CONTADOR GENERAL

CUARTO TRIMESTRE
Sistema para el Desarrollo Integral de la Familia en el Municipio de Palizada
Informe de Pasivos Contingentes
Del 1 de Enero al 31 de Diciembre de 2020
(Pesos)

"En cumplimiento a lo dispuesto en los artículos 46, fracción I, inciso d, y 52 de la Ley General de Contabilidad Gubernamental, y de conformidad con lo establecido en el capítulo VII, numeral III, inciso g) del Manual de Contabilidad Gubernamental emitido por el CONAC, el ente público informa lo siguiente:"

| Cuenta | Concepto | Importe |
|--|----------|---------|
| Con relación al Informe sobre Pasivos Contingentes, se hace mención que el Sistema para el Desarrollo Integral de la Familia en el Municipio de Palizada al 31 de Diciembre de 2020, no tiene pasivos contingentes que deriven de alguna obligación posible presente o futura. | | |
| TOTAL | | |

Bajo protesta de decir verdad declaramos que los Estados Financieros y sus Notas son razonablemente correctos y responsabilidad del emisor

BR. BEATRIZ BALLINA SANCHEZ
DIRECTOR GENERAL

LIC. PABLO F. DIAZ SANTIAGO
ADMINISTRADOR

L.C. GONZALO DAMIAN MARTINEZ
CONTADOR GENERAL



Sistema para el Desarrollo Integral de la Familia en el Municipio de Palizada CUARTO TRIMESTRE 2020



I) NOTAS A LOS ESTADOS FINANCIEROS AL 31 DE DICIEMBRE DE 2020

a) NOTAS DE DESGLOSE

I) NOTAS AL ESTADO DE SITUACIÓN FINANCIERA

Activo

- Efectivo y Equivalentes

En este rubro se obtuvo un saldo al 31 de Diciembre de 2020 por la cantidad de \$ 90, 984.29. Se administran dos cuentas con BBVA Bancomer, en la cuenta bancaria Número 0481836692 se manejan los gastos corrientes y en la cuenta 0192645440 se maneja la reserva de aguinaldos, dichas cuentas obtuvieron saldos al 31 de Diciembre de 2020, con \$ 90,984.29 y \$ 0.00 respectivamente.

A continuación se relacionan las cuentas que integran el rubro de efectivo y equivalentes:

| Concepto | 2020 | 2019 |
|--|---------------------|----------------------|
| BANCOS/TESORERÍA | \$ 90,984.29 | \$ 261,829.69 |
| INVERSIONES TEMPORALES (HASTA 3 MESES) | \$ - | \$ - |
| FONDOS CON AFECTACIÓN ESPECÍFICA | \$ - | \$ - |
| Suma | \$ 90,984.29 | \$ 261,829.69 |

Bancos/Tesorería

Representa el monto de efectivo disponible propiedad del *Sistema para el Desarrollo Integral de la Familia en el Municipio de Palizada*, en instituciones bancarias, su importe se integra por:

| Banco | Importe |
|--|---------------------|
| BBVA Bancomer, S.A., Institución de Banca Múltiple | \$ 92,938.52 |
| Suma | \$ 92,938.52 |

Inversiones Temporales

El *Sistema para el Desarrollo Integral de la Familia en el Municipio de Palizada*, no manejó Inversiones Temporales durante el cuarto trimestre del Ejercicio Fiscal 2020.

| Banco | Importe |
|-------------|-------------|
| | \$ - |
| Suma | \$ - |

Fondos con Afectación Específica

El **Sistema para el Desarrollo Integral de la Familia en el Municipio de Palizada**, no manejó Fondos con Afectación Específica durante el cuarto trimestre del Ejercicio Fiscal 2020.

| Banco | Importe |
|-------|---------|
| | \$ - |
| | \$ - |
| Suma | \$ - |

- **Derechos a recibir Efectivo o Equivalentes y Bienes o Servicios a Recibir**

En este rubro se obtuvo un saldo al 31 de Diciembre de 2020 por concepto de deudores diversos por cobrar a corto plazo de \$ 60, 588.79, representa una disminución del 12%, respecto al saldo al 31 de Diciembre de 2019, por la cantidad de \$69, 234.28. Dicha diferencia se debe a los reintegros por concepto de Gastos por Comprobar de Viáticos, Otros Gastos por Comprobar y Diversos.

| Concepto | 2020 | 2019 | Diferencia % |
|--|--------------|--------------|--------------|
| CUENTAS POR COBRAR A CORTO PLAZO | \$ - | \$ - | - |
| DEUDORES DIVERSOS POR COBRAR A CORTO PLAZO | \$ 60,588.79 | \$ 69,234.28 | -12% |
| OTROS DERECHOS A RECIBIR EFECTIVO O EQUIVALENTES A CORTO PLAZO | \$ - | \$ - | - |
| Suma | \$ 60,588.79 | \$ 69,234.28 | -12% |

Deudores Diversos por Cobrar a Corto Plazo

Representa el monto de los derechos de cobro a favor del Sistema para el **Desarrollo Integral de la Familia en el Municipio de Palizada**, anticipo de Sueldos y Salarios, Gastos por Comprobar de Viáticos, Otros Gastos por Comprobar y Diversos.

Otros Derechos a recibir Efectivo y Equivalentes a Corto Plazo

Representan los derechos de cobro originados en el desarrollo de las actividades del **Sistema para el Desarrollo Integral de la Familia en el Municipio de Palizada**, de los cuales se espera recibir una contraprestación representada en recursos, bienes o servicios; en un plazo menor o igual a doce meses, no incluidos en las cuentas anteriores,

- **Bienes Disponibles para su Transformación o Consumo (inventarios)**

El **Sistema para el Desarrollo Integral de la Familia en el Municipio de Palizada** al 31 de Diciembre de 2020, no genera bienes disponibles para su transformación, sólo es un ente descentralizado con servicio al Público en General.

- **Inversiones Financieras**

El **Sistema para el Desarrollo Integral de la Familia en el Municipio de Palizada**, al 31 de Diciembre de 2020, no realizó inversiones financieras con alguna institución crediticias o del Sistema Financiero Nacional.

- **Bienes Muebles, Inmuebles e Intangibles**

Se informan Bienes Muebles que presentan un importe de \$1,294,940.29, contemplando las Depreciaciones Acumuladas de Bienes Muebles de \$896,581.54, las tasas de depreciaciones que se aplicaron se consideraron de los parametros de estimación de vida útil y el método de depreciación que se utilizó fue el de línea recta. La mayor parte del inventario de Bienes Muebles se encuentran en buenas condiciones, y a la fecha, no se han registrado bienes inmuebles propios o en comodatos del Ente Público.

Bienes Inmuebles, Infraestructura y Construcciones en Proceso

Se integra de la siguiente manera:

| Concepto | 2020 | 2019 |
|---|-------------|-------------|
| TERRENOS | \$ - | \$ - |
| OTROS BIENES INMUEBLES | \$ - | \$ - |
| Subtotal BIENES INMUEBLES, INFRAESTRUCTURA Y CONSTRUCCIONES EN PROCESO | \$ - | \$ - |

Bienes Muebles, Intangibles y Depreciaciones

Se integra de la siguiente manera:

| Concepto | 2020 | 2019 |
|---|------------------------|------------------------|
| MOBILIARIO Y EQUIPO DE ADMINISTRACIÓN | \$ 178,420.88 | \$ 141,190.23 |
| MOBILIARIO Y EQUIPO EDUCACIONAL Y RECREATIVO | \$ 37,316.40 | \$ - |
| VEHICULOS Y EQUIPO DE TRANSPORTE | \$ 1,079,203.01 | \$ 1,079,203.01 |
| MAQUINARIA, OTROS EQUIPOS Y HERRAMIENTAS | \$ - | \$ - |
| Subtotal BIENES MUEBLES | \$ 1,294,940.29 | \$ 1,220,393.24 |
| SOFTWARE | \$ - | \$ - |
| LICENCIAS | \$ - | \$ - |
| Subtotal ACTIVOS INTANGIBLES | \$ - | \$ - |
| DEPRECIACIÓN ACUMULADA DE BIENES MUEBLES | \$ (896,581.54) | \$ (703,602.31) |
| DEPRECIACIÓN, DETERIORO Y AMORTIZACIÓN ACUMULADA DE BIENES | \$ (896,581.54) | \$ (703,602.31) |
| Suma | \$ 398,358.75 | \$ 516,790.93 |

Activo Diferido

Durante el cuarto trimestre del ejercicio 2020, El *Sistema para el Desarrollo Integral de la Familia en el Municipio de Palizada* no registro activos diferidos.

| Concepto | 2020 | 2019 |
|----------|------|------|
| | \$ - | \$ - |

- **Estimaciones y Deterioros**

El *Sistema para el Desarrollo Integral de la Familia en el Municipio de Palizada* no tiene contabilizado al 31 de Diciembre de 2020 estimaciones o deterioros.

- **Otros Activos**

El *Sistema para el Desarrollo Integral de la Familia en el Municipio de Palizada*, no tiene contabilizado al 31 de Diciembre de 2020 otros activos.

Pasivo

Se obtuvo al 31 de Diciembre de 2020 un saldo Pasivo de \$ 113, 902.44, con una disminución del 6%, comparado con el Ejercicio Fiscal 2019. Se informan unicamente los pasivos circulantes que se han registrado a la fecha antes mencionada, donde la cuenta de Retenciones y Contribuciones por pagar a corto plazo representa un 90% y Otras Cuentas por Pagar a Corto Plazo el 7% del total del Pasivo Circulante.

Este género se compone de dos grupos, el Pasivo Circulante y el Pasivo No Circulante, en éstos inciden pasivos derivados de operaciones por servicios personales, cuentas por pagar por operaciones presupuestarias devengadas y contabilizadas al 31 de Diciembre del ejercicio correspondiente; pasivos por obligaciones laborales, a continuación se presenta la integración del pasivo:

| Concepto | 2020 | 2019 | % |
|-----------------------|----------------------|----------------------|------------|
| PASIVO CIRCULANTE | \$ 113,902.44 | \$ 121,699.47 | -6% |
| PASIVO NO CIRCULANTE | \$ - | \$ - | |
| Suma de Pasivo | \$ 113,902.44 | \$ 121,699.47 | -6% |

- **Pasivo Circulante**

Destacan entre las principales partidas del Pasivo Circulante las siguientes:

| Concepto | Importe | % |
|--|----------------------|-------------|
| SERVICIOS PERSONALES POR PAGAR A CORTO PLAZO | \$ 3,025.95 | 3% |
| RETENCIONES Y CONTRIBUCIONES POR PAGAR A CORTO PLAZO | \$ 102,358.86 | 90% |
| TRANSFERENCIAS OTORGADAS POR PAGAR A CORTO PLAZO | \$ 200.94 | 0% |
| INGRESOS POR CLASIFICAR | \$ - | 0% |
| PROVEEDORES POR PAGAR A CORTO PLAZO | \$ 0.02 | 0% |
| OTRAS CUENTAS POR PAGAR A CORTO PLAZO | \$ 8,316.67 | 7% |
| Suma PASIVO CIRCULANTE | \$ 113,902.44 | 100% |

Servicios Personales por Pagar a Corto Plazo

El importe de esta cuenta esta constituido principalmente por: Prima Vacacional y Aguinaldo que no se ejercieron y pagaron antes del cierre del Ejercicio Fiscal 2017, quedando como pasivo un saldo de \$ 3,025.95, de trabajadores que renunciaron voluntariamente antes del 31 de Diciembre de 2017, contemplandose como pendiente de pago.

Retenciones por Pagar a Corto Plazo

El importe de esta cuenta esta constituido principalmente por Retenciones de ISR por Sueldos y Salarios, mismos que se pagan en el siguiente mes inmediato posterior.

Transferencias Otorgadas por Pagar a Corto Plazo

Representa los apoyos pendientes de pago del **Sistema para el Desarrollo Integral de la Familia en el Municipio de Palizada** para con los beneficiarios. El saldo se acarrea de ejercicios anteriores por \$200.94.

Ingresos por Clasificar a Corto Plazo

Representa los recursos depositados del **Sistema para el Desarrollo Integral de la Familia en el Municipio de Palizada**, pendientes de clasificar según los conceptos del Clasificador por Rubros de Ingresos, mismo que no se originó saldo al 31 de Diciembre de 2020.

Proveedores por Pagar a Corto Plazo

Representa los adeudos con proveedores derivados de operaciones del **Sistema para el Desarrollo Integral de la Familia en el Municipio de Palizada**, con vencimiento menor o igual a doce meses, mismo que se acarrea un saldo al final del trimestre de \$0.02

- **Pasivo No Circulante**

Destacan entre las principales partidas del Pasivo No Circulante las siguientes:

| Concepto | 2020 |
|--|-------------|
| PROVISIÓN PARA CONTINGENCIAS A LARGO PLAZO | \$ - |
| Suma de Pasivos a Largo Plazo | \$ - |

II) NOTAS AL ESTADO DE ACTIVIDADES

Ingresos y otros beneficios:

Se informa un total de ingresos y otros beneficios por la cantidad de \$ 6,342,858.70, dividido en tres partes que a continuación se detalla:

Ingresos de Gestión:

Se celebró durante el mes de Marzo del Ejercicio en curso, tres ferias de pescado en cuaresma, dicho evento recaudó cuotas de recuperación que obtuvo como:

| Concepto | Importe |
|---|---------------------|
| Ingreso por Venta de Bienes y Servicios | \$ 20,310.00 |
| Suma Ingreso de Gestión | \$ 20,310.00 |

Participaciones, Aportaciones, Transferencias, Asignaciones, Subsidios y Otras Ayudas:

Se aprobó la Ley de Ingresos en donde el **Sistema para el Desarrollo Integral de la Familia en el Municipio de Palizada** le correspondió anualmente \$6,322,500.00, contemplado mensualmente la cantidad de \$526,875.00 de asignación presupuestal.

| Concepto | Importe |
|--|------------------------|
| Ingreso por Participaciones, Aportaciones, Transferencias, Asignaciones, Subsidios y Otras Ayudas | \$ 6,322,500.00 |
| Suma Ingreso por Participaciones, Aportaciones, Transferencias, Asignaciones, Subsidios y Otras Ayudas. | \$ 6,322,500.00 |

Otros Ingresos y Beneficios:

Dentro de esta clasificación se detallan los ingresos financieros como el rendimiento bancario que se genera en la cuenta bancaria 0192645440 de la Reserva de Aguinaldos, así como también dentro de otros ingresos y beneficios varios se registran los ingresos por concepto de redondeo en declaraciones provisionales, redondeo por ajuste al neto en nóminas, entre otros:

| Concepto | Importe |
|---|-----------------|
| Ingresos Financieros | \$ 41.06 |
| Otros Ingresos y Beneficios Varios | \$ 7.64 |
| Suma Otros Ingresos y Beneficios | \$ 48.70 |

| Concepto | Importe |
|---|-------------|
| Fondos de Aportaciones para Municipios | \$ - |
| Fondos de Aportaciones Federales para la Entidad Federativa | \$ - |
| Subtotal Aportaciones | \$ - |
| Fondo de Aportaciones para los Servicios de Salud | \$ - |
| Fondo de Aportaciones Múltiples | \$ - |
| Fondo de Aportaciones para la Educación Tecnológica y de Adultos | \$ - |
| Subtotal Capacitación y Consultoría | \$ - |
| Fondo de Aportaciones para la Seguridad Pública de los Estados y del D.F. | \$ - |
| Subtotal Venta de Publicaciones | \$ - |
| | \$ - |
| Subtotal Otros | \$ - |
| Por Arrendamiento de bienes muebles e inmuebles del Estado | \$ - |
| Subtotal Productos Financieros | \$ - |
| Suma | \$ - |

Gastos y Otras Pérdidas:

Dentro de Gastos y Otras Pérdidas se informan el detalle de la clasificación de los egresos del **Sistema para el Desarrollo Integral de la Familia en el Municipio de Palizada**, al 31 de Diciembre de 2020, en donde se obtuvo un gasto total de \$ 6,648,180.96, obteniéndose un déficit de -\$305,322.26. Los gastos ascienden a una cantidad mayor en comparación con los ingresos recaudados, esto se debe a que al inicio del Ejercicio 2020 se registro el remanente que quedo disponible del Ejercicio Fiscal 2019. El importe con mayor porcentaje del gasto fueron los gastos de funcionamiento con \$5,779,925.12, en donde se contempla los servicios personales, materiales y suministros, y servicios generales, y el importe con menor porcentaje es, Otros Gastos y Pérdidas Extraordinarias con un monto de \$255, 475.33, donde se registró la Depreciación del Ejercicio, los gastos por ajuste por redondeo de nomina, disminución de bienes por baja obsolescencia, perdida, deterioro y redondeos de declaraciones provisionales, entre otros.

| Concepto | Importe |
|--|------------------------|
| GASTOS DE FUNCIONAMIENTO | \$ 5,779,925.12 |
| TRANSFERENCIAS, ASIGNACIONES, SUBSIDIOS Y OTRAS AYUDAS | \$ 612,780.51 |
| PARTICIPACIONES Y APORTACIONES | \$ - |
| INTERESES, COMISIONES Y OTROS GASTOS DE LA DEUDA PUBLICA | \$ - |
| OTROS GASTOS Y PÉRDIDAS EXTRAORDINARIAS | \$ 255,475.33 |
| Suma de GASTOS Y OTRAS PÉRDIDAS | \$ 6,648,180.96 |

A su vez se presentan aquellos rubros que en forma individual representan más del 60% o más del total de los gastos:

| Concepto | Importe | % |
|---|-----------------|-----|
| REMUNERACIONES AL PERSONAL DE CARÁCTER PERMANENTE | \$ 4,359,471.15 | 66% |
| SERVICIOS PROFESIONALES, CIENTÍFICOS Y TÉCNICOS Y OTROS SERVICIOS | \$ - | 0% |
| SEGURIDAD SOCIAL | \$ - | 0% |

Patrimonio Contribuido:

Durante el cuarto trimestre del Ejercicio Fiscal 2020, el ***Sistema para el Desarrollo Integral de la Familia en el Municipio de Palizada***, recibió una donación de un Equipo de Impresión con importe de \$3, 000.00 pesos, por parte de la Auditoría Superior del Estado de Campeche, incrementando el Patrimonio Contribuido.

Patrimonio Generado:

En el periodo que se informa al 31 de Diciembre de 2020, el patrimonio generado procede de las recepción de las Asignaciones Presupuestales mensuales del Municipio de Palizada, como por la Venta de Pescado en Cuaresma realizado en el mes de Marzo del año en curso.

IV) NOTAS AL ESTADO DE FLUJOS DE EFECTIVO

Efectivo y equivalentes

| Concepto | 2020 | 2019 |
|---|---------------------|----------------------|
| BANCOS/TESORERÍA | \$ 90,984.29 | \$ 261,829.69 |
| BANCOS/DEPENDENCIAS Y OTROS | \$ - | \$ - |
| INVERSIONES TEMPORALES (HASTA 3 MESES) | \$ - | \$ - |
| FONDOS CON AFECTACIÓN ESPECÍFICA | \$ - | \$ - |
| DEPÓSITOS DE FONDOS DE TERCEROS EN C... | \$ - | \$ - |
| Total de EFECTIVO Y EQUIVALENTES | \$ 90,984.29 | \$ 261,829.69 |

Adquisición Bienes Muebles, Inmuebles

Durante el cuarto trimestre del ejercicio 2020 el **Sistema para el Desarrollo Integral de la Familia en el municipio de Palizada**, adquirió un bien mueble con la siguientes características: Computadora de Escritorio, Marca: HP, Modelo: 290-A006BLA No. Serie: 8CG01223LF, con un importe de \$9, 999.00. Registrados en la cuenta presupuestal Equipo de Computo y Tecnologías de la Información de Gasto Capital del presupuesto de egresos para el Ejercicio 2020.

Conciliación de Flujos de Efectivo

| Presupuesto | 2020 | 2019 | Presupuesto | 2020 | 2019 |
|---|------------------|------------------|---|-----------|-----------|
| Recepción de Recursos de Fuentes Externas | | | Unidad Ejecutora de los Recursos Propios | | |
| Ingresos | 3,327,000 | 2,000,000 | Ingresos | 14 | 14 |
| Ingresos por Transferencias de Recursos Federales | 14 | 14 | Ingresos por Transferencias de Recursos Federales | 14 | 14 |
| Ingresos por Transferencias de Recursos Locales | 14 | 14 | Ingresos por Transferencias de Recursos Locales | 14 | 14 |
| Ingresos por Transferencias de Recursos Internacionales | 14 | 14 | Ingresos por Transferencias de Recursos Internacionales | 14 | 14 |
| Ingresos por Transferencias de Recursos de Instituciones de Fideicomiso | 14 | 14 | Ingresos por Transferencias de Recursos de Instituciones de Fideicomiso | 14 | 14 |
| Ingresos por Transferencias de Recursos de Instituciones de Fideicomiso | 14 | 14 | Ingresos por Transferencias de Recursos de Instituciones de Fideicomiso | 14 | 14 |
| Ingresos por Transferencias de Recursos de Instituciones de Fideicomiso | 14 | 14 | Ingresos por Transferencias de Recursos de Instituciones de Fideicomiso | 14 | 14 |
| Ingresos por Transferencias de Recursos de Instituciones de Fideicomiso | 14 | 14 | Ingresos por Transferencias de Recursos de Instituciones de Fideicomiso | 14 | 14 |
| Ingresos por Transferencias de Recursos de Instituciones de Fideicomiso | 14 | 14 | Ingresos por Transferencias de Recursos de Instituciones de Fideicomiso | 14 | 14 |
| Ingresos por Transferencias de Recursos de Instituciones de Fideicomiso | 14 | 14 | Ingresos por Transferencias de Recursos de Instituciones de Fideicomiso | 14 | 14 |
| Total de Ingresos | 3,327,000 | 2,000,000 | Total de Ingresos | 14 | 14 |
| Egresos | | | Unidad Ejecutora de los Recursos Propios | | |
| Egresos por Transferencias de Recursos Federales | 14 | 14 | Egresos por Transferencias de Recursos Federales | 14 | 14 |
| Egresos por Transferencias de Recursos Locales | 14 | 14 | Egresos por Transferencias de Recursos Locales | 14 | 14 |
| Egresos por Transferencias de Recursos Internacionales | 14 | 14 | Egresos por Transferencias de Recursos Internacionales | 14 | 14 |
| Egresos por Transferencias de Recursos de Instituciones de Fideicomiso | 14 | 14 | Egresos por Transferencias de Recursos de Instituciones de Fideicomiso | 14 | 14 |
| Egresos por Transferencias de Recursos de Instituciones de Fideicomiso | 14 | 14 | Egresos por Transferencias de Recursos de Instituciones de Fideicomiso | 14 | 14 |
| Egresos por Transferencias de Recursos de Instituciones de Fideicomiso | 14 | 14 | Egresos por Transferencias de Recursos de Instituciones de Fideicomiso | 14 | 14 |
| Egresos por Transferencias de Recursos de Instituciones de Fideicomiso | 14 | 14 | Egresos por Transferencias de Recursos de Instituciones de Fideicomiso | 14 | 14 |
| Egresos por Transferencias de Recursos de Instituciones de Fideicomiso | 14 | 14 | Egresos por Transferencias de Recursos de Instituciones de Fideicomiso | 14 | 14 |
| Egresos por Transferencias de Recursos de Instituciones de Fideicomiso | 14 | 14 | Egresos por Transferencias de Recursos de Instituciones de Fideicomiso | 14 | 14 |
| Total de Egresos | 14 | 14 | Total de Egresos | 14 | 14 |
| Total de Recursos de Fuentes Externas | 3,327,000 | 2,000,000 | Total de Recursos Propios | 14 | 14 |

Am. Legat. Consular Office, Havana, P. R. 10/20/1918
Am. Legat. Consular Office, Havana, P. R. 10/20/1918

Am. Legat.
Havana

Am. Legat.
Havana

V) CONCILIACIÓN ENTRE LOS INGRESOS PRESUPUESTARIOS Y CONTABLES, ASÍ COMO ENTRE LOS EGRESOS PRESUPUESTARIOS Y LOS GASTOS CONTABLES

| | | |
|--|---------|------------------|
| 1. Ingresos Presupuestarios | | 6,616,219 |
| 2. Más ingresos contables no presupuestarios | | 49 |
| 2.1 Ingresos Financieros | 41 | |
| 2.2 Incremento por Variación de Inventarios | | |
| 2.3 Disminución del exceso de estimaciones por pérdida o deterioro u obsolescencia | 0 | |
| 2.4 Disminución del exceso de provisiones | 0 | |
| 2.5 Otros ingresos y beneficios varios | 8 | |
| 2.6 Otros ingresos contables no presupuestarios | 0 | |
| | | 273,409 |
| 3. Menos ingresos presupuestarios no contables | | |
| 3.1 Aprovechamientos Patrimoniales | 0 | |
| 3.2 Ingresos derivados de financiamientos | 0 | |
| 3.3 Otros Ingresos presupuestarios no contables | 273,409 | |
| 4. Ingresos Contables (4 = 1 + 2 - 3) | | 6,342,859 |

| | | |
|---|---------|------------------|
| 1. Total de egresos presupuestarios | | 6,526,841 |
| 2. Menos egresos presupuestarios no contables | | 134,136 |
| 2.1 Materias Primas y Materiales de Producción y Comercialización | 0 | |
| 2.2 Materiales y Suministros | 0 | |
| 2.3 Mobiliario y Equipo de Administración | 96,819 | |
| 2.4 Mobiliario y Equipo Educativo y Recreativo | 37,316 | |
| 2.5 Equipo e Instrumental Médico y de Laboratorio | 0 | |
| 2.6 Vehículos y Equipo de Transporte | 0 | |
| 2.7 Equipo de Defensa y Seguridad | 0 | |
| 2.8 Maquinaria, Otros Equipos y Herramientas | 0 | |
| 2.9 Activos Biológicos | 0 | |
| 2.10 Bienes Inmuebles | 0 | |
| 2.11 Activos Intangibles | 0 | |
| 2.12 Obra Pública en Bienes de Dominio Público | 0 | |
| 2.13 Obra Pública en Bienes Propios | 0 | |
| 2.14 Acciones y Participaciones de Capital | 0 | |
| 2.15 Compra de Títulos y Valores | 0 | |
| 2.16 Concesión de Préstamos | 0 | |
| 2.17 Inversiones en Fideicomisos, Mandatos y Otros Análogos | | |
| 2.18 Provisiones para Contingencias y Otras Erogaciones Especiales | | |
| 2.19 Amortización de la Deuda Pública | | |
| 2.20 Adeudos de Ejercicios Fiscales Anteriores (ADEFAS) | | |
| 2.21 Otros Egresos Presupuestales No Contables | 0 | |
| 3. Más Gastos Contables No Presupuestarios | | 255,475 |
| 3.1 Estimaciones, Depreciaciones, Deterioros, Obsolescencia y Amortizaciones | 255,467 | |
| 3.2 Provisiones | 0 | |
| 3.3 Disminución de inventarios | 0 | |
| 3.4 Aumento por insuficiencia de estimaciones por pérdida o deterioro u obsolescencia | 0 | |
| 3.5 Aumento por insuficiencia de provisiones | 0 | |
| 3.6 Otros Gastos | 8 | |
| 3.7 Otros Gastos Contables No Presupuestales | 0 | |

| | | |
|-----------------------------------|--|------------------|
| 4. Total de Gasto Contable | | 6,648,181 |
|-----------------------------------|--|------------------|

b) NOTAS DE MEMORIA (CUENTAS DE ORDEN)

Las cuentas de orden que utiliza el **Sistema para el Desarrollo Integral para la Familia en el Municipio de Palizada** para registrar movimientos de valores que no afecten o modifiquen el balance del ente contable, sin embargo su incorporación en libros es necesaria con fines de recordatorio contable, de control y en general sobre los aspectos administrativos, o bien, para consignar sus derechos o responsabilidades contingentes que puedan, o no, presentarse en el futuro.

Las cuentas que se manejan para efectos de estas Notas son las siguientes:

Cuentas de Orden Contables y Presupuestarias:

Contables:

Valores

Emisión de obligaciones

Avales y garantías

Juicios

Contratos para Inversión Mediante Proyectos para Prestación de Servicios (PPS) y Similares

Bienes concesionados o en comodato. Se contempla en esta cuenta un vehículo en comodato Toyota Hiace 2008, propiedad del Municipio de Palizada.

| Concepto | Importe |
|---|----------------------|
| VALORES | \$ - |
| EMISION DE OBLIGACIONES | \$ - |
| AVALES Y GARANTIAS | \$ - |
| JUICIOS | \$ - |
| INVERSION MEDIANTE PROYECTOS PARA PRESTACION DE SERVICIOS (PPS) Y SIMILARES | \$ - |
| BIENES EN CONCESIONADOS O EN COMODATO | \$ 328,000.00 |
| | \$ - |
| Suma CUENTAS DE ORDEN CONTABLES | \$ 328,000.00 |

Presupuestarias:

Ley de Ingresos Estimada

Ley de Ingresos por Ejecutar

Modificaciones a la Ley de Ingresos

Ley de Ingresos Devengada

Ley de Ingresos Recaudada

Presupuesto de Egresos Aprobado

Presupuesto de Egresos por Ejercer

Modificaciones al Presupuesto de Egresos

Presupuesto de Egresos Comprometido

Presupuesto de Egresos Devengado

Presupuesto de Egresos Ejercido

Presupuesto de Egresos Pagado

| Concepto | Importe |
|--|-----------------|
| Ley de Ingresos Estimada | \$ 6,322,500.00 |
| Ley de Ingresos por Ejecutar | \$ - |
| Modificaciones a la Ley de Ingresos | \$ 293,719.30 |
| Ley de Ingresos Devengada | \$ 6,616,219.30 |
| Ley de Ingresos Recaudada | \$ 6,616,219.30 |
| | |
| Presupuesto de Egresos Aprobado | \$ 6,322,500.00 |
| Presupuesto de Egresos por Ejercer | \$ 89,378.17 |
| Modificaciones al Presupuesto de Egresos | \$ 293,719.30 |
| Presupuesto de Egresos Comprometido | \$ 6,526,841.13 |
| Presupuesto de Egresos Devengado | \$ 6,526,841.13 |
| Presupuesto de Egresos Ejercido | \$ 6,526,841.13 |
| Presupuesto de Egresos Pagado | \$ 6,526,841.13 |

Se aprobó un presupuesto de Egresos e Ingresos por \$6,322,500.00 para el ejercicio 2020

c) NOTAS DE GESTIÓN ADMINISTRATIVA

1 Introducción

El Sistema para el Desarrollo Integral de la Familia en el Municipio de Palizada, es un organismo descentralizado, con personalidad jurídica y patrimonio propio, con una estructura administrativa, conformada por un Junta Directiva, Reglamento Interno, Transparente en Emisión de Informes Técnicos, de Gestión, de Operación y de Ejecución, para el adecuado desarrollo de sus funciones al Servicio de los intereses del Público en General.

Misión:

Fomentar el Desarrollo Humano en el crecimiento de la calidad de vida de las personas vulnerables, de la tercera edad, personas con discapacidad, mujeres embarazadas, madres solteras, personas con pobreza extrema y sustentar su economía, satisfacer sus necesidades y coadyubar al apoyo mutuo entre las personas.

Visión:

Ser una institución reconocida socialmente, transparente, con credibilidad en su gestión, con respeto a la identidad cultural e incidir en la responsabilidad ante las instancias gubernamentales y sociales.

2 Panorama Económico y Financiero

La situación económica y financiera del Sistema para el Desarrollo Integral de la Familia en el Municipio de Palizada, fue aceptable durante el ejercicio, debido a que fueron tomados en cuenta todos los lineamientos y normas emitidos por el Consejo Nacional de Armonización Contable y los Recursos ministrados por las Coordinación Administrativa fueron presupuestos en tiempo y forma, y erogados de manera adecuada tanto presupuestal, contable y financiera.

3 Autorización e Historia

- a) Fecha de creación.- La fecha de creación del Sistema para el Desarrollo Integral de la Familia en el Municipio de Palizada fue el 08 de Febrero de 1993, mediante un acuerdo de creación.

- b) Principales cambios en su estructura.- Con la creación del Sistema para el Desarrollo Integral de la Familia en el Municipio de Palizada; también se emitió el reglamento interior de dicho instituto el cual hasta la presente fecha no ha sufrido actualizaciones. El reglamento interno muestra la estructura organizacional y las funciones de cada unidad administrativa para con el ente público.

4 Organización y Objeto Social

- a) Objeto social.- El Sistema para el Desarrollo Integral de la Familia en el Municipio de Palizada, es responsable de brindar el mejor servicio de calidad a toda persona necesitada que requiera de atención pública, social, sobre algún padecimiento físico, psicológico y/o social.
 - b) Principal actividad.- Atención al público en general que pertenezca al Municipio de Palizada, así como también brindar apoyo a personas de otras personas ajenas al Municipio de Palizada para coordinarlos con su institución pública correspondiente.
 - c) Ejercicio fiscal.- Ejercicio Fiscal 2020.
 - d) Régimen jurídico.- El Sistema para el Desarrollo Integral de la Familia en el Municipio de Palizada, está registrada ante la Secretaría de Hacienda y Crédito Público como Persona Moral con fines no lucrativos, cuya actividad económica es la administración pública paramunicipal.
- Consideraciones fiscales del ente.- revelar el tipo de contribuciones que esté obligado a pagar o retener.- Tiene las obligaciones fiscales de presentar declaraciones provisionales mensuales por retención de salarios y asimilados a salarios. Pago del 2% sobre nómina, el impuesto adicional para la preservación del patrimonio cultural, infraestructura y deporte.
- f) Estructura organizacional básica.-

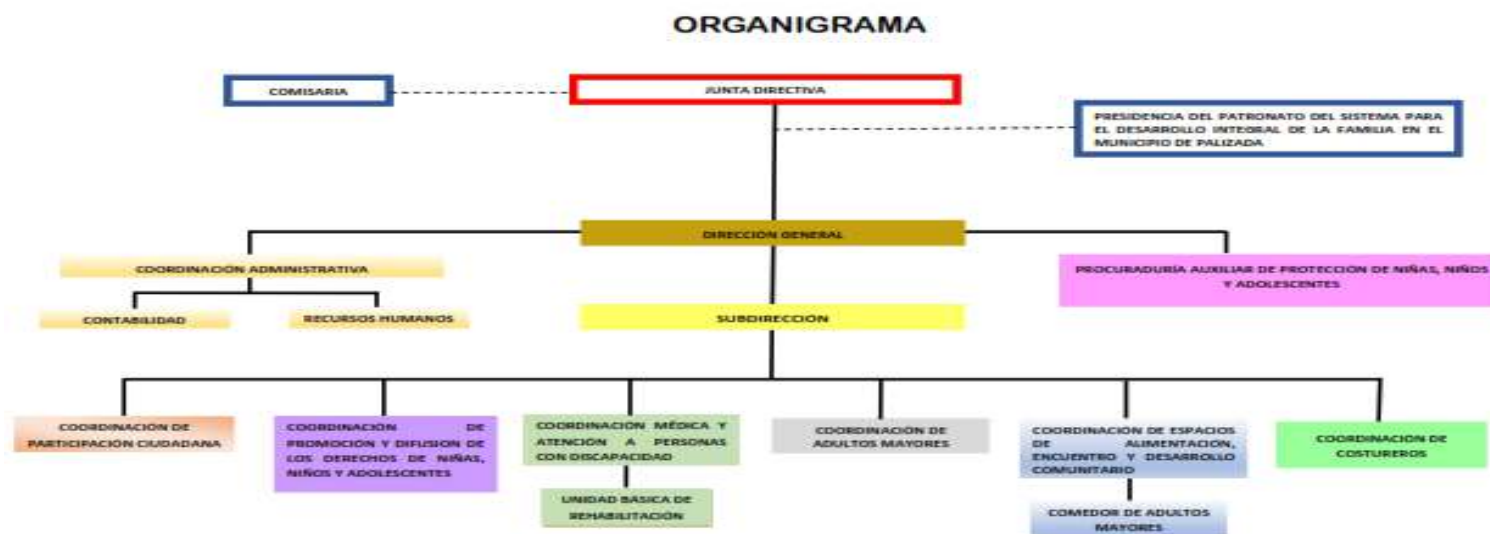

- g) Fideicomisos, mandatos y análogos de los cuales es fideicomitente o fideicomisario.- En este caso el Sistema para el Desarrollo Integral de la Familia en el Municipio de Palizada no contó en el cuarto trimestre del Ejercicio Fiscal 2020 con fideicomisos, mandatos y análogos.

5 Bases de Preparación de los Estados Financieros

Para llevar a cabo la preparación de los Estados Financieros del Presente Ejercicio se consideró lo siguiente:

- a) Si se ha observado la normatividad emitida por el CONAC y las disposiciones legales aplicables.
- b) La normatividad aplicada para el reconocimiento, valuación y revelación de los diferentes rubros de la información financiera, así como las bases de medición utilizadas para la elaboración de los estados financieros; por ejemplo: costo histórico, valor de realización, valor razonable, valor de recuperación o cualquier otro método empleado y los criterios de aplicación de los mismos.
- c) Postulados básicos.- El Sistema para el Desarrollo Integral de la Familia en el Municipio de Palizada se basó en lo siguientes postulados básicos:

1. Sustancia Económica.
2. Entes Públicos.
3. Existencia Permanente.
4. Revelación Suficiente.
5. Importancia Relativa.
6. Registro e Integración Voluntaria.
7. Consolidación de la Información Financiera.
8. Devengo Contable.
9. Valuación.
10. Dualidad Económica.
11. Consistencia.

6 Políticas de Contabilidad Significativas

El método de evaluación de inventarios para la actualización del valor de los activos que utiliza el Sistema para el Desarrollo Integral de la Familia en el Municipio de Palizada es en línea recta en donde contempla tasas anuales conforme a los parámetros de vida útil emitido por el Consejo de Armonización Contable.

7 Posición en Moneda Extranjera y Protección por Riesgo Cambiario

El Sistema para el Desarrollo Integral de la Familia en el Municipio de Palizada no contempla en su contabilidad valuaciones en monedas extranjeras ni maneja tipos de cambio de moneda o algo similar.

8 Reporte Analítico del Activo

El Sistema para el Desarrollo Integral de la Familia en el Municipio de Palizada maneja los siguientes parámetros de valor de vida útil de sus bienes muebles e inmuebles:

| Cuenta | Concepto | Años de Vida Útil | % de depreciación anual |
|----------------|---|-------------------|-------------------------|
| 1.2.3 | BIENES INMUEBLES, INFRAESTRUCTURA Y CONSTRUCCIONES EN PROCESO | | |
| 1.2.3.2 | Viviendas | 50 | 2 |
| 1.2.3.3 | Edificios No Habitacionales | 30 | 3.3 |
| 1.2.3.4 | Infraestructura | 25 | 4 |
| 1.2.3.9 | Otros Bienes Inmuebles | 20 | 5 |
| 1.2.4 | BIENES MUEBLES | | |
| 1.2.4.1 | Mobiliario y Equipo de Administración | | |
| 1.2.4.1.1 | Muebles de Oficina y Estantería | 10 | 10 |
| 1.2.4.1.2 | Muebles, Excepto de Oficina y Estantería | 10 | 10 |
| 1.2.4.1.3 | Equipo de Cómputo y de Tecnologías de la Información | 3 | 33.3 |
| 1.2.4.1.9 | Otros Mobiliarios y Equipos de Administración | 10 | 10 |
| 1.2.4.2 | Mobiliario y Equipo Educativo y Recreativo | | |
| 1.2.4.2.1 | Equipos y Aparatos Audiovisuales | 3 | 33.3 |
| 1.2.4.2.2 | Aparatos Deportivos | 5 | 20 |
| 1.2.4.2.3 | Cámaras Fotográficas y de Vídeo | 3 | 33.3 |
| 1.2.4.2.9 | Otro Mobiliario y Equipo Educativo y Recreativo | 5 | 20 |
| 1.2.4.3 | Equipo e Instrumental Médico y de Laboratorio | | |
| 1.2.4.3.1 | Equipo Médico y de Laboratorio | 5 | 20 |
| 1.2.4.3.2 | Instrumental Médico y de Laboratorio | 5 | 20 |
| 1.2.4.4 | Equipo de Transporte | | |
| 1.2.4.4.1 | Automóviles y Equipo Terrestre | 5 | 20 |
| 1.2.4.4.2 | Carrocerías y Remolques | 5 | 20 |
| 1.2.4.4.3 | Equipo Aeroespacial | 5 | 20 |
| 1.2.4.4.4 | Equipo Ferroviario | 5 | 20 |
| 1.2.4.4.5 | Embarcaciones | 5 | 20 |
| 1.2.4.4.9 | Otros Equipos de Transporte | 5 | 20 |
| 1.2.4.5 | Equipo de Defensa y Seguridad¹ | * | * |
| 1.2.4.6 | Maquinaria, Otros Equipos y Herramientas | | |
| 1.2.4.6.1 | Maquinaria y Equipo Agropecuario | 10 | 10 |
| 1.2.4.6.2 | Maquinaria y Equipo Industrial | 10 | 10 |
| 1.2.4.6.3 | Maquinaria y Equipo de Construcción | 10 | 10 |
| 1.2.4.6.4 | Sistemas de Aire Acondicionado, Calefacción y de Refrigeración Industrial y Comercial | 10 | 10 |
| 1.2.4.6.5 | Equipo de Comunicación y Telecomunicación | 10 | 10 |
| 1.2.4.6.6 | Equipos de Generación Eléctrica, Aparatos y Accesorios Eléctricos | 10 | 10 |
| 1.2.4.6.7 | Herramientas y Máquinas-Herramienta | 10 | 10 |
| 1.2.4.6.9 | Otros Equipos | 10 | 10 |

9 Fideicomisos, Mandatos y Análogos

El Sistema para el Desarrollo Integral de la Familia en el Municipio de Palizada no realiza fideicomisos, mandatos y contratos análogos que tengan que ver con su operatividad en general.

10 Reporte de la Recaudación

| Código | Descripción de Ingresos | Municipio | Ejercicio | Periodo | Meses | | | | | | | | | | | | Total | Porcentaje | |
|--------|--|-----------|-----------|---------|-------|-----|-----|-----|------|-----|-----|-----|-----|-----|-----|-----|-------|------------|---|
| | | | | | Ene | Feb | Mar | Abr | Mayo | Jun | Jul | Ago | Sep | Oct | Nov | Dic | | | |
| 01 | Impuesto Predial | Palizada | 2020 | 01-12 | 0 | 0 | 0 | 0 | 0 | 0 | 0 | 0 | 0 | 0 | 0 | 0 | 0 | 0 | 0 |
| 02 | Impuesto sobre el Consumo | Palizada | 2020 | 01-12 | 0 | 0 | 0 | 0 | 0 | 0 | 0 | 0 | 0 | 0 | 0 | 0 | 0 | 0 | 0 |
| 03 | Impuesto sobre el Valor Agregado | Palizada | 2020 | 01-12 | 0 | 0 | 0 | 0 | 0 | 0 | 0 | 0 | 0 | 0 | 0 | 0 | 0 | 0 | 0 |
| 04 | Impuesto sobre el Consumo de Energía Eléctrica | Palizada | 2020 | 01-12 | 0 | 0 | 0 | 0 | 0 | 0 | 0 | 0 | 0 | 0 | 0 | 0 | 0 | 0 | 0 |
| 05 | Impuesto sobre el Consumo de Gas Natural | Palizada | 2020 | 01-12 | 0 | 0 | 0 | 0 | 0 | 0 | 0 | 0 | 0 | 0 | 0 | 0 | 0 | 0 | 0 |
| 06 | Impuesto sobre el Consumo de Agua Potable | Palizada | 2020 | 01-12 | 0 | 0 | 0 | 0 | 0 | 0 | 0 | 0 | 0 | 0 | 0 | 0 | 0 | 0 | 0 |
| 07 | Impuesto sobre el Consumo de Gas Licuado | Palizada | 2020 | 01-12 | 0 | 0 | 0 | 0 | 0 | 0 | 0 | 0 | 0 | 0 | 0 | 0 | 0 | 0 | 0 |
| 08 | Impuesto sobre el Consumo de Gas Propano | Palizada | 2020 | 01-12 | 0 | 0 | 0 | 0 | 0 | 0 | 0 | 0 | 0 | 0 | 0 | 0 | 0 | 0 | 0 |
| 09 | Impuesto sobre el Consumo de Gas Butano | Palizada | 2020 | 01-12 | 0 | 0 | 0 | 0 | 0 | 0 | 0 | 0 | 0 | 0 | 0 | 0 | 0 | 0 | 0 |
| 10 | Impuesto sobre el Consumo de Gas Óxido de Azufre | Palizada | 2020 | 01-12 | 0 | 0 | 0 | 0 | 0 | 0 | 0 | 0 | 0 | 0 | 0 | 0 | 0 | 0 | 0 |
| 11 | Impuesto sobre el Consumo de Gas Carbón | Palizada | 2020 | 01-12 | 0 | 0 | 0 | 0 | 0 | 0 | 0 | 0 | 0 | 0 | 0 | 0 | 0 | 0 | 0 |
| 12 | Impuesto sobre el Consumo de Gas Gasolina | Palizada | 2020 | 01-12 | 0 | 0 | 0 | 0 | 0 | 0 | 0 | 0 | 0 | 0 | 0 | 0 | 0 | 0 | 0 |
| 13 | Impuesto sobre el Consumo de Gas Diesel | Palizada | 2020 | 01-12 | 0 | 0 | 0 | 0 | 0 | 0 | 0 | 0 | 0 | 0 | 0 | 0 | 0 | 0 | 0 |
| 14 | Impuesto sobre el Consumo de Gas Gasol | Palizada | 2020 | 01-12 | 0 | 0 | 0 | 0 | 0 | 0 | 0 | 0 | 0 | 0 | 0 | 0 | 0 | 0 | 0 |
| 15 | Impuesto sobre el Consumo de Gas Gasol | Palizada | 2020 | 01-12 | 0 | 0 | 0 | 0 | 0 | 0 | 0 | 0 | 0 | 0 | 0 | 0 | 0 | 0 | 0 |
| 16 | Impuesto sobre el Consumo de Gas Gasol | Palizada | 2020 | 01-12 | 0 | 0 | 0 | 0 | 0 | 0 | 0 | 0 | 0 | 0 | 0 | 0 | 0 | 0 | 0 |
| 17 | Impuesto sobre el Consumo de Gas Gasol | Palizada | 2020 | 01-12 | 0 | 0 | 0 | 0 | 0 | 0 | 0 | 0 | 0 | 0 | 0 | 0 | 0 | 0 | 0 |
| 18 | Impuesto sobre el Consumo de Gas Gasol | Palizada | 2020 | 01-12 | 0 | 0 | 0 | 0 | 0 | 0 | 0 | 0 | 0 | 0 | 0 | 0 | 0 | 0 | 0 |
| 19 | Impuesto sobre el Consumo de Gas Gasol | Palizada | 2020 | 01-12 | 0 | 0 | 0 | 0 | 0 | 0 | 0 | 0 | 0 | 0 | 0 | 0 | 0 | 0 | 0 |
| 20 | Impuesto sobre el Consumo de Gas Gasol | Palizada | 2020 | 01-12 | 0 | 0 | 0 | 0 | 0 | 0 | 0 | 0 | 0 | 0 | 0 | 0 | 0 | 0 | 0 |
| 21 | Impuesto sobre el Consumo de Gas Gasol | Palizada | 2020 | 01-12 | 0 | 0 | 0 | 0 | 0 | 0 | 0 | 0 | 0 | 0 | 0 | 0 | 0 | 0 | 0 |
| 22 | Impuesto sobre el Consumo de Gas Gasol | Palizada | 2020 | 01-12 | 0 | 0 | 0 | 0 | 0 | 0 | 0 | 0 | 0 | 0 | 0 | 0 | 0 | 0 | 0 |
| 23 | Impuesto sobre el Consumo de Gas Gasol | Palizada | 2020 | 01-12 | 0 | 0 | 0 | 0 | 0 | 0 | 0 | 0 | 0 | 0 | 0 | 0 | 0 | 0 | 0 |
| 24 | Impuesto sobre el Consumo de Gas Gasol | Palizada | 2020 | 01-12 | 0 | 0 | 0 | 0 | 0 | 0 | 0 | 0 | 0 | 0 | 0 | 0 | 0 | 0 | 0 |
| 25 | Impuesto sobre el Consumo de Gas Gasol | Palizada | 2020 | 01-12 | 0 | 0 | 0 | 0 | 0 | 0 | 0 | 0 | 0 | 0 | 0 | 0 | 0 | 0 | 0 |
| 26 | Impuesto sobre el Consumo de Gas Gasol | Palizada | 2020 | 01-12 | 0 | 0 | 0 | 0 | 0 | 0 | 0 | 0 | 0 | 0 | 0 | 0 | 0 | 0 | 0 |
| 27 | Impuesto sobre el Consumo de Gas Gasol | Palizada | 2020 | 01-12 | 0 | 0 | 0 | 0 | 0 | 0 | 0 | 0 | 0 | 0 | 0 | 0 | 0 | 0 | 0 |
| 28 | Impuesto sobre el Consumo de Gas Gasol | Palizada | 2020 | 01-12 | 0 | 0 | 0 | 0 | 0 | 0 | 0 | 0 | 0 | 0 | 0 | 0 | 0 | 0 | 0 |
| 29 | Impuesto sobre el Consumo de Gas Gasol | Palizada | 2020 | 01-12 | 0 | 0 | 0 | 0 | 0 | 0 | 0 | 0 | 0 | 0 | 0 | 0 | 0 | 0 | 0 |
| 30 | Impuesto sobre el Consumo de Gas Gasol | Palizada | 2020 | 01-12 | 0 | 0 | 0 | 0 | 0 | 0 | 0 | 0 | 0 | 0 | 0 | 0 | 0 | 0 | 0 |
| 31 | Impuesto sobre el Consumo de Gas Gasol | Palizada | 2020 | 01-12 | 0 | 0 | 0 | 0 | 0 | 0 | 0 | 0 | 0 | 0 | 0 | 0 | 0 | 0 | 0 |
| 32 | Impuesto sobre el Consumo de Gas Gasol | Palizada | 2020 | 01-12 | 0 | 0 | 0 | 0 | 0 | 0 | 0 | 0 | 0 | 0 | 0 | 0 | 0 | 0 | 0 |
| 33 | Impuesto sobre el Consumo de Gas Gasol | Palizada | 2020 | 01-12 | 0 | 0 | 0 | 0 | 0 | 0 | 0 | 0 | 0 | 0 | 0 | 0 | 0 | 0 | 0 |
| 34 | Impuesto sobre el Consumo de Gas Gasol | Palizada | 2020 | 01-12 | 0 | 0 | 0 | 0 | 0 | 0 | 0 | 0 | 0 | 0 | 0 | 0 | 0 | 0 | 0 |
| 35 | Impuesto sobre el Consumo de Gas Gasol | Palizada | 2020 | 01-12 | 0 | 0 | 0 | 0 | 0 | 0 | 0 | 0 | 0 | 0 | 0 | 0 | 0 | 0 | 0 |
| 36 | Impuesto sobre el Consumo de Gas Gasol | Palizada | 2020 | 01-12 | 0 | 0 | 0 | 0 | 0 | 0 | 0 | 0 | 0 | 0 | 0 | 0 | 0 | 0 | 0 |
| 37 | Impuesto sobre el Consumo de Gas Gasol | Palizada | 2020 | 01-12 | 0 | 0 | 0 | 0 | 0 | 0 | 0 | 0 | 0 | 0 | 0 | 0 | 0 | 0 | 0 |
| 38 | Impuesto sobre el Consumo de Gas Gasol | Palizada | 2020 | 01-12 | 0 | 0 | 0 | 0 | 0 | 0 | 0 | 0 | 0 | 0 | 0 | 0 | 0 | 0 | 0 |
| 39 | Impuesto sobre el Consumo de Gas Gasol | Palizada | 2020 | 01-12 | 0 | 0 | 0 | 0 | 0 | 0 | 0 | 0 | 0 | 0 | 0 | 0 | 0 | 0 | 0 |
| 40 | Impuesto sobre el Consumo de Gas Gasol | Palizada | 2020 | 01-12 | 0 | 0 | 0 | 0 | 0 | 0 | 0 | 0 | 0 | 0 | 0 | 0 | 0 | 0 | 0 |
| 41 | Impuesto sobre el Consumo de Gas Gasol | Palizada | 2020 | 01-12 | 0 | 0 | 0 | 0 | 0 | 0 | 0 | 0 | 0 | 0 | 0 | 0 | 0 | 0 | 0 |
| 42 | Impuesto sobre el Consumo de Gas Gasol | Palizada | 2020 | 01-12 | 0 | 0 | 0 | 0 | 0 | 0 | 0 | 0 | 0 | 0 | 0 | 0 | 0 | 0 | 0 |
| 43 | Impuesto sobre el Consumo de Gas Gasol | Palizada | 2020 | 01-12 | 0 | 0 | 0 | 0 | 0 | 0 | 0 | 0 | 0 | 0 | 0 | 0 | 0 | 0 | 0 |
| 44 | Impuesto sobre el Consumo de Gas Gasol | Palizada | 2020 | 01-12 | 0 | 0 | 0 | 0 | 0 | 0 | 0 | 0 | 0 | 0 | 0 | 0 | 0 | 0 | 0 |
| 45 | Impuesto sobre el Consumo de Gas Gasol | Palizada | 2020 | 01-12 | 0 | 0 | 0 | 0 | 0 | 0 | 0 | 0 | 0 | 0 | 0 | 0 | 0 | 0 | 0 |
| 46 | Impuesto sobre el Consumo de Gas Gasol | Palizada | 2020 | 01-12 | 0 | 0 | 0 | 0 | 0 | 0 | 0 | 0 | 0 | 0 | 0 | 0 | 0 | 0 | 0 |
| 47 | Impuesto sobre el Consumo de Gas Gasol | Palizada | 2020 | 01-12 | 0 | 0 | 0 | 0 | 0 | 0 | 0 | 0 | 0 | 0 | 0 | 0 | 0 | 0 | 0 |
| 48 | Impuesto sobre el Consumo de Gas Gasol | Palizada | 2020 | 01-12 | 0 | 0 | 0 | 0 | 0 | 0 | 0 | 0 | 0 | 0 | 0 | 0 | 0 | 0 | 0 |
| 49 | Impuesto sobre el Consumo de Gas Gasol | Palizada | 2020 | 01-12 | 0 | 0 | 0 | 0 | 0 | 0 | 0 | 0 | 0 | 0 | 0 | 0 | 0 | 0 | 0 |
| 50 | Impuesto sobre el Consumo de Gas Gasol | Palizada | 2020 | 01-12 | 0 | 0 | 0 | 0 | 0 | 0 | 0 | 0 | 0 | 0 | 0 | 0 | 0 | 0 | 0 |
| 51 | Impuesto sobre el Consumo de Gas Gasol | Palizada | 2020 | 01-12 | 0 | 0 | 0 | 0 | 0 | 0 | 0 | 0 | 0 | 0 | 0 | 0 | 0 | 0 | 0 |
| 52 | Impuesto sobre el Consumo de Gas Gasol | Palizada | 2020 | 01-12 | 0 | 0 | 0 | 0 | 0 | 0 | 0 | 0 | 0 | 0 | 0 | 0 | 0 | 0 | 0 |
| 53 | Impuesto sobre el Consumo de Gas Gasol | Palizada | 2020 | 01-12 | 0 | 0 | 0 | 0 | 0 | 0 | 0 | 0 | 0 | 0 | 0 | 0 | 0 | 0 | 0 |
| 54 | Impuesto sobre el Consumo de Gas Gasol | Palizada | 2020 | 01-12 | 0 | 0 | 0 | 0 | 0 | 0 | 0 | 0 | 0 | 0 | 0 | 0 | 0 | 0 | 0 |
| 55 | Impuesto sobre el Consumo de Gas Gasol | Palizada | 2020 | 01-12 | 0 | 0 | 0 | 0 | 0 | 0 | 0 | 0 | 0 | 0 | 0 | 0 | 0 | 0 | 0 |
| 56 | Impuesto sobre el Consumo de Gas Gasol | Palizada | 2020 | 01-12 | 0 | 0 | 0 | 0 | 0 | 0 | 0 | 0 | 0 | 0 | 0 | 0 | 0 | 0 | 0 |
| 57 | Impuesto sobre el Consumo de Gas Gasol | Palizada | 2020 | 01-12 | 0 | 0 | 0 | 0 | 0 | 0 | 0 | 0 | 0 | 0 | 0 | 0 | 0 | 0 | 0 |
| 58 | Impuesto sobre el Consumo de Gas Gasol | Palizada | 2020 | 01-12 | 0 | 0 | 0 | 0 | 0 | 0 | 0 | 0 | 0 | 0 | 0 | 0 | 0 | 0 | 0 |
| 59 | Impuesto sobre el Consumo de Gas Gasol | Palizada | 2020 | 01-12 | 0 | 0 | 0 | 0 | 0 | 0 | 0 | 0 | 0 | 0 | 0 | 0 | 0 | 0 | 0 |
| 60 | Impuesto sobre el Consumo de Gas Gasol | Palizada | 2020 | 01-12 | 0 | 0 | 0 | 0 | 0 | 0 | 0 | 0 | 0 | 0 | 0 | 0 | 0 | 0 | 0 |

Se especifican por separados los ingresos que se obtuvieron durante el cuarto trimestre del Ejercicio 2020, de manera mensual correspondiendo del 1 de Enero al 31 de Diciembre de 2020

11 Información sobre la Deuda y el Reporte Analítico de la Deuda

Durante el cuarto trimestre del Ejercicio Fiscal 2020, el Sistema para el Desarrollo Integral de la Familia en el Municipio de Palizada no se endeudó con instituciones financieras, ni crediticias ni otra que conforme el sistema financiero mexicano.

12 Calificaciones otorgadas

El Sistema para el Desarrollo Integral de la Familia en el Municipio de Palizada no realizó ningún préstamo crediticio con alguna institución financiera o bancaria al 31 de Diciembre de 2020.

13 Proceso de Mejora

El Sistema para el Desarrollo Integral de la Familia en el Municipio de Palizada no realizó ningún proceso de mejora durante el cuarto trimestre del Ejercicio Fiscal 2020.

14 Información por Segmentos

El Sistema para el Desarrollo Integral de la Familia en el Municipio de Palizada presta los siguientes servicios al público en general:

- a) Servicio Médico.
- b) Apoyos Económicos.
- c) Apoyos en Especie.
- d) Terapias Psicológicas.
- e) Terapias Fisiológicas.
- f) Valoraciones de Estudios Socioeconómicos.

- g) Impartición de educación semiprofesional a niños, niñas y adolescentes.
- h) Asesorías Legales.
- i) Capacitación de Manualidades.
- j) Apoyos en Proyectos comerciales y de inversión.
- k) Servicios de Alimentación de Cocinas Escolares.
- l) Apoyo de Aparatos Ortopédicos.

15 Eventos Posteriores al Cierre

No existen eventos posteriores al cierre del cuarto trimestre del Ejercicio Fiscal 2020 del Sistema para el Desarrollo Integral de la Familia en el Municipio de Palizada.

16 Partes Relacionadas

No existen partes relacionadas que pudieran ejercer influencia significativa sobre la toma de decisiones financieras y operativas en el Sistema para el Desarrollo Integral de la Familia en el Municipio de Palizada.

17 Responsabilidad Sobre la Presentación Razonable de la Información Contable

"Bajo Protesta de Decir Verdad declaramos que los Estados Financieros y sus Notas son razonablemente correctos y son responsabilidad del emisor."

Br. Beatriz Ballina Sánchez
Director General

Lic. Pablo Francisco Díaz Santiago
Administrador

L. C. Gonzalo Damián Martínez
Contador General

Descripción: El presente formulario proporciona a los usuarios del SAACG.Net las funciones necesarias para la Emisión de las Notas a los Estados Financieros, de manera que se establezca un vínculo entre un libro de Excel y el Sistema facilitando la construcción de la información para el contenido de dichas Notas.

Funciones de Catálogo

| Función | Nombre | Descripción | Nomenclatura | Ejemplo |
|------------------|------------------------------|---|-----------------|---------------------------------|
| EJERCICIO | Ejercicio contable | Obtiene el ejercicio contable. | #EJERCICIO() | #EJERCICIO() |
| | | Obtiene el ejercicio anterior (-1) | #EJERCICIO(-1) | #EJERCICIO(-1) |
| NOMBRE | Nombre de la cuenta contable | Obtiene el nombre de la cuenta especificada. | #NOMBRE(Cuenta) | #NOMBRE(1112) |
| FECHA | Fecha de corte | Muestra en formato de título la fecha de corte indicada | #FECHA() | #FECHA() -> 1 de Enero del 2000 |
| | | Muestra el año de la fecha de corte indicada | #FECHA(A) | #FECHA(A) -> 2000 |
| | | Muestra el mes y el año de la fecha de corte indicada | #FECHA(M) | #FECHA(M) -> enero 2000 |
| | | Muestra la fecha completa de corte indicada. (01/enero/2017) | #FECHA(D) | #FECHA(D) -> 01 / enero / 2000 |
| BANCO | Nombre del banco | Obtiene el banco al que pertenece la cuenta especificada. | #BANCO(Cuenta) | #BANCO(1112-01-01) |
| CUENTA | Número de cuenta bancaria | Obtiene el número de cuenta bancaria asociado a la cuenta contable. | #CUENTA(Cuenta) | #CUENTA(1112-01-01) |
| TIPO | Nombre de la cuenta bancaria | Obtiene nombre y tipo de la cuenta bancaria especificada. | #TIPO(Cuenta) | #TIPO(1112-01-01) |

Funciones de Saldos

| Función | Nombre | Descripción | Nomenclatura | Ejemplo |
|------------|-----------------------------|--|------------------|--|
| SIE | Saldo inicial del ejercicio | Obtiene el saldo inicial del ejercicio de una cuenta determinada. (Parámetros externos: Fecha Final) | #SIE(Cuenta, 1) | #SIE(1114-01-02, 1) * Ejercicio actual |
| | | | #SIE(Cuenta, 0) | #SIE(1114-01-02, 0) * Póliza de Saldos Iniciales |
| | | | #SIE(Cuenta, -1) | #SIE(1114-01-02, -1) * Ejercicio anterior |
| SIP | Saldo inicial del periodo | Obtiene el saldo inicial del periodo de una cuenta determinada. (Parámetros externos: Fecha Final) | #SIP(Cuenta, 1) | #SIP(1112-01-01, 1) * Ejercicio actual |
| | | | #SIP(Cuenta, 0) | #SIP(1112-01-01, 0) * Póliza de Saldos Iniciales |
| | | | #SIP(Cuenta, -1) | #SIP(1112-01-01, -1) * Ejercicio anterior |
| SFP | Saldo final del periodo | Obtiene el saldo final del periodo de una cuenta determinada. (Parámetros externos: Fecha Final) | #SFP(Cuenta, 1) | #SFP(1123-01-10, 1) * Ejercicio actual |
| | | | #SFP(Cuenta, 0) | #SFP(1123-01-10, 0) * Póliza de Saldos Iniciales |
| | | | #SFP(Cuenta, -1) | #SFP(1123-01-10, -1) * Ejercicio anterior |

Funciones de Movimientos

| Función | Nombre | Descripción | Nomenclatura | Ejemplo |
|-----------|----------------------|--|------------------------------------|-------------------------------------|
| MC | Movimientos de cargo | Obtiene el importe total de movimientos de cargo de una cuenta, en un rango de fechas determinado. (Parámetros externos: Fecha de Inicio, Fecha Final) | #MC(Cuenta, FechaInicio, FechaFin) | #MC(1112-001,01-01-2017,31-01-2017) |
| MA | Movimientos de abono | Obtiene el importe total de movimientos de abono de una cuenta, en un rango de fechas determinado. (Parámetros externos: Fecha de Inicio, Fecha Final) | #MA(Cuenta, FechaInicio, FechaFin) | #MA(1112-001,01-01-2017,31-01-2017) |
| MN | Movimiento neto | Obtiene el movimiento neto de una cuenta en un rango de fechas determinado. En caso de cuentas deudoras se suman los cargos y se restan los abonos, en caso de cuentas acreedoras la operación es inversa. (Parámetros externos: Fecha de Inicio, Fecha Final) | #MN(Cuenta, FechaInicio, FechaFin) | #MN(1112-001,01-01-2017,27-01-2017) |

Cuenta Pública 2020
Sistema para el Desarrollo Integral de la Familia en el Municipio de Palizada
Estado Analítico de la Deuda y Otros Pasivos
Del 1 de Enero al 31 de Diciembre de 2020
(Pesos)

| Denominación de las Deudas | Moneda de Contratación | Institución o País Acreedor | Saldo Inicial del Periodo | Saldo Final del Periodo |
|--|------------------------|--------------------------------|---------------------------|-------------------------|
| DEUDA PÚBLICA | | | | |
| Corto Plazo | | | | |
| Deuda Interna | | | 0 | 0 |
| Instituciones de Crédito | Peso | México | 0 | 0 |
| Títulos y Valores | Peso | México | 0 | 0 |
| Arrendamientos Financieros | Peso | México | 0 | 0 |
| Deuda Externa | | | 0 | 0 |
| Organismos Financieros Internacionales | Peso | México | 0 | 0 |
| Deuda Bilateral | Peso | México | 0 | 0 |
| Títulos y Valores | Peso | México | 0 | 0 |
| Arrendamientos Financieros | Peso | México | 0 | 0 |
| Subtotal a Corto Plazo | | | 0 | 0 |
| Largo Plazo | | | | |
| Deuda Interna | | | 0 | 0 |
| Instituciones de Crédito | Peso | México | 0 | 0 |
| Títulos y Valores | Peso | México | 0 | 0 |
| Arrendamientos Financieros | Peso | México | 0 | 0 |
| Deuda Externa | | | 0 | 0 |
| Organismos Financieros Internacionales | Peso | México | 0 | 0 |
| Deuda Bilateral | Peso | México | 0 | 0 |
| Títulos y Valores | Peso | México | 0 | 0 |
| Arrendamientos Financieros | | | 0 | 0 |
| Subtotal a Largo Plazo | | | 0 | 0 |
| Otros Pasivos | Peso | México | 121,699 | 113,902 |
| Total de Deuda y Otros Pasivos | | | 121,699 | 113,902 |

Bajo protesta de decir verdad declaramos que los Estados Financieros y sus Notas son razonablemente correctos y responsabilidad del emisor

 LIC. PABLO FRANCISCO DIAZ SANTIAGO
 ADMINISTRADOR

 BR. BEATRIZ BALLINA SANCHEZ
 DIRECTOR GENERAL

 L.C. GONZALO DAMIAN MARTINEZ
 CONTADOR GENERAL

Cuenta Pública 2020
Sistema para el Desarrollo Integral de la Familia en el Municipio de Palizada
Estado Analítico del Activo
Del 1 de Enero al 31 de Diciembre de 2020
(Pesos)

| Concepto | Saldo Inicial 1 | Cargos del Periodo 2 | Abonos del Periodo 3 | Saldo Final 4 =(1+2-3) | Variación del Periodo (4-1) |
|---|--------------------|-------------------------|-------------------------|---------------------------|--------------------------------|
| ACTIVO | | | | | |
| Activo Circulante | 347,386 | 16,331,281 | 16,523,068 | 155,599 | -191,787 |
| Efectivo y Equivalentes | 261,830 | 8,849,555 | 9,020,400 | 90,984 | -170,845 |
| Derechos a Recibir Efectivo o Equivalentes | 69,234 | 7,469,776 | 7,478,422 | 60,589 | -8,645 |
| Derechos a Recibir Bienes o Servicios | 16,279 | 11,950 | 24,204 | 4,025 | -12,254 |
| Inventarios | 43 | 0 | 42 | 1 | -42 |
| Almacenes | 0 | 0 | 0 | 0 | 0 |
| Estimación por Pérdida o Deterioro de Activos Circulantes | 0 | 0 | 0 | 0 | 0 |
| Otros Activos Circulantes | 0 | 0 | 0 | 0 | 0 |
| Activo No Circulante | 516,791 | 185,033 | 303,465 | 398,359 | -118,432 |
| Inversiones Financieras a Largo Plazo | 0 | 0 | 0 | 0 | 0 |
| Derechos a Recibir Efectivo o Equivalentes a Largo Plazo | 0 | 0 | 0 | 0 | 0 |
| Bienes Inmuebles, Infraestructura y Construcciones en Proceso | 0 | 0 | 0 | 0 | 0 |
| Bienes Muebles | 1,220,393 | 137,136 | 62,588 | 1,294,940 | 74,547 |
| Activos Intangibles | 0 | 0 | 0 | 0 | 0 |
| Depreciación, Deterioro y Amortización Acumulada de Bienes | -703,602 | 47,897 | 240,876 | -896,582 | -192,979 |
| Activos Diferidos | 0 | 0 | 0 | 0 | 0 |
| Estimación por Pérdida o Deterioro de Activos no Circulantes | 0 | 0 | 0 | 0 | 0 |
| Otros Activos no Circulantes | 0 | 0 | 0 | 0 | 0 |
| TOTAL DEL ACTIVO | 864,177 | 16,516,313 | 16,826,533 | 553,957 | -310,220 |

Bajo protesta de decir verdad declaramos que los Estados Financieros y sus Notas son razonablemente correctos y responsabilidad del emisor

LIC. PABLO FRANCISCO DIAZ SANTIAGO
ADMINISTRADOR

BR. BEATRIZ BALLINA SANCHEZ
DIRECTOR GENERAL

L.C. GONZALO DAMIAN MARTINEZ
CONTADOR GENERAL

Sistema para el Desarrollo Integral de la Familia en el Municipio de Palizada
Conciliación entre los Egresos Presupuestarios y los Gastos Contables
Correspondiente del 1 de Enero al 31 de Diciembre de 2019

| | | |
|---|---------|------------------|
| 1. Total de egresos (presupuestarios) | | 6,530,280 |
| 2. Menos egresos presupuestarios no contables | | 258,699 |
| 2.1 Materias Primas y Materiales de Producción y Comercialización | 0 | |
| 2.2 Materiales y Suministros | 0 | |
| 2.3 Mobiliario y Equipo de Administración | 7,999 | |
| 2.4 Mobiliario y Equipo Educativo y Recreativo | 0 | |
| 2.5 Equipo e Instrumental Médico y de Laboratorio | 0 | |
| 2.6 Vehículos y Equipo de Transporte | 232,700 | |
| 2.7 Equipo de Defensa y Seguridad | 0 | |
| 2.8 Maquinaria, Otros Equipos y Herramientas | 0 | |
| 2.9 Activos Biológicos | 0 | |
| 2.10 Bienes Inmuebles | 0 | |
| 2.11 Activos Intangibles | 0 | |
| 2.12 Obra Pública en Bienes de Dominio Público | 0 | |
| 2.13 Obra Pública en Bienes Propios | 0 | |
| 2.14 Acciones y Participaciones de Capital | 0 | |
| 2.15 Compra de Títulos y Valores | 0 | |
| 2.16 Concesión de Préstamos | 0 | |
| 2.17 Inversiones en Fideicomisos, Mandatos y Otros Análogos | | |
| 2.18 Provisiones para Contingencias y Otras Erogaciones Especiales | | |
| 2.19 Amortización de la Deuda Pública | 18,000 | |
| 2.20 Adeudos de Ejercicios Fiscales Anteriores (ADEFAS) | | |
| 2.21 Otros Egresos Presupuestales No Contables | 0 | |
| 3. Más Gasto Contables No Presupuestales | | 210,214 |
| 3.1 Estimaciones, Depreciaciones, Deterioros, Obsolescencia y Amortizaciones | 210,215 | |
| 3.2 Provisiones | 0 | |
| 3.3 Disminución de inventarios | 0 | |
| 3.4 Aumento por insuficiencia de estimaciones por pérdida o deterioro u obsolescencia | 0 | |
| 3.5 Aumento por insuficiencia de provisiones | 0 | |
| 3.6 Otros Gastos | 0 | |
| 3.7 Otros Gastos Contables No Presupuestales | 0 | |
| 4. Total de Gasto Contable (4 = 1 - 2 + 3) | | 6,481,795 |

LIC. PABLO FRANCISCO DIAZ SANTIAGO
ADMINISTRADOR

BR. BEATRIZ BALLINA SANCHEZ
DIRECTOR GENERAL

L.C. GONZALO DAMIAN MARTINEZ
CONTADOR GENERAL

Sistema para el Desarrollo Integral de la Familia en el Municipio de Palizada
Conciliación entre los Ingresos Presupuestarios y Contables
Correspondiente del 1 de Enero al 31 de Diciembre de 2020
(Cifras en pesos)

| | | |
|--|---------|------------------|
| 1. Ingresos Presupuestarios | | 6,616,219 |
| 2. Más ingresos contables no presupuestarios | | 49 |
| 2.1 Ingresos Financieros | 41 | |
| 2.2 Incremento por Variación de Inventarios | | |
| 2.3 Disminución del exceso de estimaciones por pérdida o deterioro u obsolescencia | 0 | |
| 2.4 Disminución del exceso de provisiones | 0 | |
| 2.5 Otros ingresos y beneficios varios | 8 | |
| 2.6 Otros ingresos contables no presupuestarios | 0 | |
| | | 273,409 |
| 3. Menos ingresos presupuestarios no contables | | |
| 3.1 Aprovechamientos Patrimoniales | 0 | |
| 3.2 Ingresos derivados de financiamientos | 0 | |
| 3.3 Otros Ingresos presupuestarios no contables | 273,409 | |
| 4. Ingresos Contables (4 = 1 + 2 - 3) | | 6,342,859 |

 LIC. PABLO FRANCISCO DIAZ SANTIAGO
 ADMINISTRADOR

 BR. BEATRIZ BALLINA SANCHEZ
 DIRECTOR GENERAL

 L.C. GONZALO DAMIAN MARTINEZ
 CONTADOR GENERAL

Cuenta Pública 2020
Sistema para el Desarrollo Integral de la Familia en el Municipio de Palizada
Estado Analítico de Ingresos
Del 1 de Enero al 31 de Diciembre de 2020

| Rubro de Ingresos | Ingreso | | | | | Diferencia (6= 5 - 1) |
|---|------------------|----------------------------|------------------|----------------------|------------------|--------------------------|
| | Estimado | Ampliaciones y Reducciones | Modificado | Devengado | Recaudado | |
| | (1) | (2) | (3= 1 + 2) | (4) | (5) | |
| Impuestos | 0 | 0 | 0 | 0 | 0 | 0 |
| Cuotas y Aportaciones de Seguridad Social | 0 | 0 | 0 | 0 | 0 | 0 |
| Contribuciones de Mejoras | 0 | 0 | 0 | 0 | 0 | 0 |
| Derechos | 0 | 0 | 0 | 0 | 0 | 0 |
| Productos | 0 | 0 | 0 | 0 | 0 | 0 |
| Aprovechamientos | 0 | 273,409 | 273,409 | 273,409 | 273,409 | 273,409 |
| Ingresos por Venta de Bienes, Prestación de Servicios y Otros Ingresos | 0 | 20,310 | 20,310 | 20,310 | 20,310 | 20,310 |
| Participaciones, Aportaciones, Convenios, Incentivos Derivados de la Colaboración Fiscal y Fondos Distintos de Aportaciones | 0 | 0 | 0 | 0 | 0 | 0 |
| Transferencias, Asignaciones, Subsidios y Subvenciones, y Pensiones y Jubilaciones | 6,322,500 | 0 | 6,322,500 | 6,322,500 | 6,322,500 | 0 |
| Ingresos Derivados de Financiamientos | 0 | 0 | 0 | 0 | 0 | 0 |
| Total | 6,322,500 | 293,719 | 6,616,219 | 6,616,219 | 6,616,219 | 293,719 |
| | | | | Ingresos excedentes¹ | | 293,719 |

| Estado Analítico de Ingresos Por Fuente de Financiamiento | Ingreso | | | | | Diferencia (6= 5 - 1) |
|---|------------------|----------------------------|------------------|---------------------|------------------|--------------------------|
| | Estimado | Ampliaciones y Reducciones | Modificado | Devengado | Recaudado | |
| | (1) | (2) | (3= 1 + 2) | (4) | (5) | |
| Ingresos del Poder Ejecutivo Federal o Estatal y de los Municipios | | | | | | |
| Impuestos | 0 | 0 | 0 | 0 | 0 | 0 |
| Cuotas y Aportaciones de Seguridad Social | 0 | 0 | 0 | 0 | 0 | 0 |
| Contribuciones de Mejoras | 0 | 0 | 0 | 0 | 0 | 0 |
| Derechos | 0 | 0 | 0 | 0 | 0 | 0 |
| Productos | 0 | 0 | 0 | 0 | 0 | 0 |
| Aprovechamientos | 0 | 273,409 | 273,409 | 273,409 | 273,409 | 273,409 |
| Participaciones, Aportaciones, Convenios, Incentivos Derivados de la Colaboración Fiscal y Fondos Distintos de Aportaciones | 0 | 0 | 0 | 0 | 0 | 0 |
| Transferencias, Asignaciones, Subsidios y Subvenciones, y Pensiones y Jubilaciones | 0 | 0 | 0 | 0 | 0 | 0 |
| | | | 0 | | | 0 |
| Ingresos de los Entes Públicos de los Poderes Legislativo y Judicial, de los Órganos Autónomos y del Sector Paraestatal o Paramunicipal, así como de las Empresas Productivas del Estado | | | | | | |
| Cuotas y Aportaciones de Seguridad Social | 0 | 0 | 0 | 0 | 0 | 0 |
| Productos | 0 | 0 | 0 | 0 | 0 | 0 |
| Ingresos por Venta de Bienes, Prestación de Servicios y Otros Ingresos | 0 | 20,310 | 20,310 | 20,310 | 20,310 | 20,310 |
| Transferencias, Asignaciones, Subsidios y Subvenciones, y Pensiones y Jubilaciones | 6,322,500 | 0 | 6,322,500 | 6,322,500 | 6,322,500 | 0 |
| Ingresos derivados de financiamiento | | | | | | |
| Ingresos Derivados de Financiamientos | 0 | 0 | 0 | 0 | 0 | 0 |
| Total | 6,322,500 | 293,719 | 6,616,219 | 6,616,219 | 6,616,219 | 293,719 |
| | | | | Ingresos excedentes | | 293,719 |

LIC. PABLO FRANCISCO DIAZ SANTIAGO
ADMINISTRADOR

L.C. GONZALO DAMIAN MARTINEZ
CONTADOR GENERAL

BR. BEATRIZ BALLINA SANCHEZ
DIRECTOR GENERAL

Cuenta Pública 2020
Sistema para el Desarrollo Integral de la Familia en el Municipio de Palizada
Indicadores de Postura Fiscal
Del 1 de Enero al 31 de Diciembre de 2020

| Concepto | Estimado | Devengado | Pagado ³ |
|---|-----------|-----------|---------------------|
| I. Ingresos Presupuestarios (I=1+2) | 6,322,500 | 6,616,219 | 6,616,219 |
| 1. Ingresos del Gobierno de la Entidad Federativa ¹ | 0 | 0 | 0 |
| 2. Ingresos del Sector Paraestatal ¹ | 6,322,500 | 6,616,219 | 6,616,219 |
| II. Egresos Presupuestarios (II=3+4) | 6,322,500 | 6,526,841 | 6,526,841 |
| 3. Egresos del Gobierno de la Entidad Federativa ² | 0 | 0 | 0 |
| 4. Egresos del Sector Paraestatal ² | 6,322,500 | 6,526,841 | 6,526,841 |
| III. Balance Presupuestario (Superávit o Déficit) (III = I - II) | 0 | 89,378 | 89,378 |

| Concepto | Estimado | Devengado | Pagado ³ |
|--|----------|-----------|---------------------|
| III. Balance presupuestario (Superávit o Déficit) | 0 | 89,378 | 89,378 |
| IV. Intereses, Comisiones y Gastos de la Deuda | 0 | 0 | 0 |
| V. Balance Primario (Superávit o Déficit) (V= III - IV) | 0 | 89,378 | 89,378 |

| Concepto | Estimado | Devengado | Pagado ³ |
|--|----------|-----------|---------------------|
| A. Financiamiento | 0 | 0 | 0 |
| B. Amortización de la deuda | 0 | 0 | 0 |
| C. Endeudamiento ó desendeudamiento (C = A - B) | 0 | 0 | 0 |

1. Los Ingresos que se presentan son los ingresos presupuestarios totales sin incluir los ingresos por financiamientos. Los Ingresos del Gobierno de la Entidad Federativa corresponden a los del Poder Ejecutivo, Legislativo Judicial y Autónomos

2. Los egresos que se presentan son los egresos presupuestarios totales sin incluir los egresos por amortización. Los egresos del Gobierno de la Entidad Federativa corresponden a los del Poder Ejecutivo, Legislativo, Judicial y Órganos Autónomos

3. Para Ingresos se reportan los ingresos recaudados; para egresos se reportan los egresos pagados

LIC. PABLO FRANCISCO DIAZ SANTIAGO
ADMINISTRADOR

BR. BEATRIZ BALLINA SANCHEZ
DIRECTOR GENERAL

L.C. GONZALO DAMIAN MARTINEZ
CONTADOR GENERAL

Cuenta Pública 2020
Sistema para el Desarrollo Integral de la Familia en el Municipio de Palizada
Intereses de la Deuda
Del 1 de Enero al 31 de Diciembre de 2020

| Identificación de Crédito o Instrumento | Devengado | Pagado |
|---|-----------|----------|
| Créditos Bancarios | | |
| | | |
| | | |
| | | |
| | | |
| | | |
| | | |
| | | |
| | | |
| | | |
| Total de intereses de Créditos Bancarios | 0 | 0 |

| | | |
|--|----------|----------|
| Otros Instrumentos de Deuda | | |
| | | |
| | | |
| | | |
| | | |
| | | |
| | | |
| | | |
| | | |
| | | |
| Total de intereses de Otros Instrumentos de Deuda | 0 | 0 |

| | | |
|--------------|----------|----------|
| TOTAL | 0 | 0 |
|--------------|----------|----------|

 LIC. PABLO FRANCISCO DIAZ SANTIAGO
 ADMINISTRADOR

 BR. BEATRIZ BALLINA SANCHEZ
 DIRECTOR GENERAL

 L.C. GONZALO DAMIAN MARTINEZ
 CONTADOR GENERAL

Cuenta Pública 2020
Sistema para el Desarrollo Integral de la Familia en el Municipio de Palizada
Estado Analítico del Ejercicio del Presupuesto de Egresos
Clasificación Administrativa
Del 1 de Enero al 31 de Diciembre de 2020

| Concepto | Egresos | | | | | Subejercicio |
|--|--------------------|--------------------------------|--------------------|--------------------|--------------------|-----------------|
| | Aprobado | Ampliaciones/ (Reducciones) | Modificado | Devengado | Pagado | |
| | 1 | 2 | 3 = (1 + 2) | 4 | 5 | |
| Sin Ramo/Dependencia | \$6,322,500 | \$293,719 | \$6,616,219 | \$6,526,841 | \$6,526,841 | \$89,378 |
| DIRECCIÓN GENERAL | \$1,599,647 | \$510,964 | \$2,110,611 | \$2,056,222 | \$2,056,222 | \$54,389 |
| COORDINACIÓN ADMINISTRATIVA | \$1,165,117 | \$316,045 | \$1,481,162 | \$1,446,213 | \$1,446,213 | \$34,949 |
| PROCURADURÍA AUXILIAR DE PROTECCIÓN DE NIÑAS, NIÑOS Y ADOLESCENTES | \$112,900 | \$12,306 | \$125,206 | \$125,166 | \$125,166 | \$40 |
| COORDINACIÓN DE PARTICIPACIÓN CIUDADANA | \$748,432 | -\$288,492 | \$459,940 | \$459,940 | \$459,940 | \$0 |
| COORDINACIÓN DE PRODFINNA | \$148,900 | -\$28,915 | \$119,985 | \$119,985 | \$119,985 | \$0 |
| COORDINACIÓN DE ATENCIÓN A PERSONAS CON DISCAPACIDAD Y UNIDAD BASICA DE REHABILITACIÓN | \$970,800 | -\$386,373 | \$584,427 | \$584,427 | \$584,427 | \$0 |
| COORDINACIÓN DE ADULTOS MAYORES | \$638,204 | -\$16,885 | \$621,319 | \$621,319 | \$621,319 | \$0 |
| COORDINACIÓN DE ESPACIOS DE ALIMENTACIÓN, ENCUENTRO Y DESARROLLO COMUNITARIO | \$580,000 | \$100,558 | \$680,558 | \$680,558 | \$680,558 | \$0 |
| COORDINACIÓN DE COSTUREROS | \$358,500 | \$74,510 | \$433,010 | \$433,010 | \$433,010 | \$0 |
| Total del Gasto | \$6,322,500 | \$293,719 | \$6,616,219 | \$6,526,841 | \$6,526,841 | \$89,378 |

 LIC. PABLO FRANCISCO DIAZ SANTIAGO
 ADMINISTRADOR

 BR. BEATRIZ BALLINA SANCHEZ
 DIRECTOR GENERAL

 L.C. GONZALO DAMIAN MARTINEZ
 CONTADOR GENERAL

Cuenta Pública 2020
Sistema para el Desarrollo Integral de la Familia en el Municipio de Palizada
Estado Analítico del Ejercicio del Presupuesto de Egresos
Clasificación por Objeto del Gasto (Capítulo y Concepto)
Del 1 de Enero al 31 de Diciembre de 2020

| Concepto | Egresos | | | | | Subejercicio 6 = (3 - 4) |
|---|------------------|--------------------------------|------------------|------------------|------------------|-------------------------------|
| | Aprobado | Ampliaciones/ (Reducciones) | Modificado | Devengado | Pagado | |
| | 1 | 2 | 3 = (1 + 2) | 4 | 5 | |
| Servicios Personales | 2,753,449 | 1,606,022 | 4,359,471 | 4,359,471 | 4,359,471 | 0 |
| Remuneraciones al Personal de Carácter Permanente | 2,395,000 | 1,452,722 | 3,847,722 | 3,847,722 | 3,847,722 | 0 |
| Remuneraciones al Personal de Carácter Transitorio | 0 | 0 | 0 | 0 | 0 | 0 |
| Remuneraciones Adicionales y Especiales | 358,449 | 153,301 | 511,750 | 511,750 | 511,750 | 0 |
| Seguridad Social | 0 | 0 | 0 | 0 | 0 | 0 |
| Otras Prestaciones Sociales y Económicas | 0 | 0 | 0 | 0 | 0 | 0 |
| Previsiones | 0 | 0 | 0 | 0 | 0 | 0 |
| Pago de Estímulos a Servidores Públicos | 0 | 0 | 0 | 0 | 0 | 0 |
| Materiales y Suministros | 493,155 | 109,165 | 602,320 | 602,320 | 602,320 | 0 |
| Materiales de Administración, Emisión de Documentos y Artículos Oficiales | 149,532 | -43,912 | 105,620 | 105,620 | 105,620 | 0 |
| Alimentos y Utensilios | 12,000 | 23,078 | 35,078 | 35,078 | 35,078 | 0 |
| Materias Primas y Materiales de Producción y Comercialización | 0 | 0 | 0 | 0 | 0 | 0 |
| Materiales y Artículos de Construcción y de Reparación | 10,000 | 31,582 | 41,582 | 41,582 | 41,582 | 0 |
| Productos Químicos, Farmacéuticos y de Laboratorio | 55,000 | -11,173 | 43,827 | 43,827 | 43,827 | 0 |
| Combustibles, Lubricantes y Aditivos | 241,623 | 74,920 | 316,543 | 316,543 | 316,543 | 0 |
| Vestuario, Blancos, Prendas de Protección y Artículos Deportivos | 12,000 | 24,906 | 36,906 | 36,906 | 36,906 | 0 |
| Materiales y Suministros Para Seguridad | 0 | 0 | 0 | 0 | 0 | 0 |
| Herramientas, Refacciones y Accesorios Menores | 13,000 | 9,766 | 22,766 | 22,766 | 22,766 | 0 |
| Servicios Generales | 1,518,032 | -664,910 | 853,122 | 818,134 | 818,134 | 34,989 |
| Servicios Básicos | 18,000 | -13,311 | 4,689 | 4,689 | 4,689 | 0 |
| Servicios de Arrendamiento | 0 | 0 | 0 | 0 | 0 | 0 |
| Servicios Profesionales, Científicos, Técnicos y Otros Servicios | 85,500 | -11,502 | 73,998 | 73,998 | 73,998 | 0 |
| Servicios Financieros, Bancarios y Comerciales | 18,000 | 20,316 | 38,316 | 38,316 | 38,316 | 0 |
| Servicios de Instalación, Reparación, Mantenimiento y Conservación | 219,500 | -77,680 | 141,820 | 141,820 | 141,820 | 0 |
| Servicios de Comunicación Social y Publicidad | 24,000 | 10,961 | 34,961 | 34,961 | 34,961 | 0 |
| Servicios de Traslado y Viáticos | 528,532 | -433,388 | 95,144 | 95,104 | 95,104 | 40 |
| Servicios Oficiales | 440,000 | -140,486 | 299,514 | 299,514 | 299,514 | 0 |
| Otros Servicios Generales | 184,500 | -19,819 | 164,681 | 129,732 | 129,732 | 34,949 |
| Transferencias, Asignaciones, Subsidios y Otras Ayudas | 1,222,139 | -554,969 | 667,170 | 612,781 | 612,781 | 54,389 |
| Transferencias Internas y Asignaciones al Sector Público | 0 | 0 | 0 | 0 | 0 | 0 |
| Transferencias al Resto del Sector Público | 0 | 0 | 0 | 0 | 0 | 0 |
| Subsidios y Subvenciones | 0 | 0 | 0 | 0 | 0 | 0 |
| Ayudas Sociales | 979,854 | -554,969 | 424,885 | 424,885 | 424,885 | 0 |
| Pensiones y Jubilaciones | 242,285 | 0 | 242,285 | 187,896 | 187,896 | 54,389 |
| Transferencias a Fideicomisos, Mandatos y Otros Análogos | 0 | 0 | 0 | 0 | 0 | 0 |
| Transferencias a la Seguridad Social | 0 | 0 | 0 | 0 | 0 | 0 |
| Donativos | 0 | 0 | 0 | 0 | 0 | 0 |
| Transferencias al Exterior | 0 | 0 | 0 | 0 | 0 | 0 |
| Bienes Muebles, Inmuebles e Intangibles | 225,081 | -90,946 | 134,136 | 134,136 | 134,136 | 0 |
| Mobiliario y Equipo de Administración | 225,081 | -128,262 | 96,819 | 96,819 | 96,819 | 0 |
| Mobiliario y Equipo Educativo y Recreativo | 0 | 37,316 | 37,316 | 37,316 | 37,316 | 0 |
| Equipo e Instrumental Médico y de Laboratorio | 0 | 0 | 0 | 0 | 0 | 0 |
| Vehículos y Equipo de Transporte | 0 | 0 | 0 | 0 | 0 | 0 |
| Equipo de Defensa y Seguridad | 0 | 0 | 0 | 0 | 0 | 0 |
| Maquinaria, Otros Equipos y Herramientas | 0 | 0 | 0 | 0 | 0 | 0 |
| Activos Biológicos | 0 | 0 | 0 | 0 | 0 | 0 |
| Bienes Inmuebles | 0 | 0 | 0 | 0 | 0 | 0 |
| Activos Intangibles | 0 | 0 | 0 | 0 | 0 | 0 |
| Inversión Pública | 110,644 | -110,644 | 0 | 0 | 0 | 0 |
| Obra Pública en Bienes de Dominio Público | 110,644 | -110,644 | 0 | 0 | 0 | 0 |
| Obra Pública en Bienes Propios | 0 | 0 | 0 | 0 | 0 | 0 |
| Proyectos Productivos y Acciones de Fomento | 0 | 0 | 0 | 0 | 0 | 0 |
| Inversiones Financieras y Otras Provisiones | 0 | 0 | 0 | 0 | 0 | 0 |
| Inversiones Para el Fomento de Actividades Productivas | 0 | 0 | 0 | 0 | 0 | 0 |
| Acciones y Participaciones de Capital | 0 | 0 | 0 | 0 | 0 | 0 |

Cuenta Pública 2020
 Sistema para el Desarrollo Integral de la Familia en el Municipio de Palizada
 Estado Analítico del Ejercicio del Presupuesto de Egresos
 Clasificación por Objeto del Gasto (Capítulo y Concepto)
 Del 1 de Enero al 31 de Diciembre de 2020

| Concepto | Egresos | | | | | Subejercicio 6 = (3 - 4) |
|---|------------------|-------------------------------------|-----------------------------|------------------|------------------|-------------------------------|
| | Aprobado 1 | Ampliaciones/ (Reducciones) 2 | Modificado 3 = (1 + 2) | Devengado 4 | Pagado 5 | |
| Compra de Títulos y Valores | 0 | 0 | 0 | 0 | 0 | 0 |
| Concesión de Préstamos | 0 | 0 | 0 | 0 | 0 | 0 |
| Inversiones en Fideicomisos, Mandatos y Otros Análogos | 0 | 0 | 0 | 0 | 0 | 0 |
| Otras Inversiones Financieras | 0 | 0 | 0 | 0 | 0 | 0 |
| Provisiones para Contingencias y Otras Erogaciones Especiales | 0 | 0 | 0 | 0 | 0 | 0 |
| Participaciones y Aportaciones | 0 | 0 | 0 | 0 | 0 | 0 |
| Participaciones | 0 | 0 | 0 | 0 | 0 | 0 |
| Aportaciones | 0 | 0 | 0 | 0 | 0 | 0 |
| Convenios | 0 | 0 | 0 | 0 | 0 | 0 |
| Deuda Pública | 0 | 0 | 0 | 0 | 0 | 0 |
| Amortización de la Deuda Pública | 0 | 0 | 0 | 0 | 0 | 0 |
| Intereses de la Deuda Pública | 0 | 0 | 0 | 0 | 0 | 0 |
| Comisiones de la Deuda Pública | 0 | 0 | 0 | 0 | 0 | 0 |
| Gastos de la Deuda Pública | 0 | 0 | 0 | 0 | 0 | 0 |
| Costo por Coberturas | 0 | 0 | 0 | 0 | 0 | 0 |
| Apoyos Financieros | 0 | 0 | 0 | 0 | 0 | 0 |
| Adeudos de Ejercicios Fiscales Anteriores (Adefas) | 0 | 0 | 0 | 0 | 0 | 0 |
| Total del Gasto | 6,322,500 | 293,719 | 6,616,219 | 6,526,841 | 6,526,841 | 89,378 |

LIC. PABLO FRANCISCO DIAZ SANTIAGO
 ADMINISTRADOR

BR. BEATRIZ BALLINA SANCHEZ
 DIRECTOR GENERAL

L.C. GONZALO DAMIAN MARTINEZ
 CONTADOR GENERAL

Cuenta Pública 2020
Sistema para el Desarrollo Integral de la Familia en el Municipio de Palizada
Estado Analítico del Ejercicio del Presupuesto de Egresos
Clasificación Funcional (Finalidad y Función)
Del 1 de Enero al 31 de Diciembre de 2020

| Concepto | Egresos | | | | | Subejercicio 6 = (3 - 4) |
|---|------------------|-------------------------------------|-----------------------------|------------------|------------------|-------------------------------|
| | Aprobado 1 | Ampliaciones/ (Reducciones) 2 | Modificado 3 = (1 + 2) | Devengado 4 | Pagado 5 | |
| Gobierno | 2,877,664 | 839,316 | 3,716,980 | 3,627,602 | 3,627,602 | 89,378 |
| Legislación | | | 0 | | | 0 |
| Justicia | 112,900 | 12,306 | 125,206 | 125,166 | 125,166 | 40 |
| Coordinación de la Política de Gobierno | 1,599,647 | 510,964 | 2,110,611 | 2,056,222 | 2,056,222 | 54,389 |
| Relaciones Exteriores | | | 0 | | | 0 |
| Asuntos Financieros y Hacendarios | 1,165,117 | 316,045 | 1,481,162 | 1,446,213 | 1,446,213 | 34,949 |
| Seguridad Nacional | | | 0 | | | 0 |
| Asuntos de Orden Público y de Seguridad Interior | | | 0 | | | 0 |
| Otros Servicios Generales | | | 0 | | | 0 |
| Desarrollo Social | 3,086,336 | -620,107 | 2,466,229 | 2,466,229 | 2,466,229 | 0 |
| Protección Ambiental | | | 0 | | | 0 |
| Vivienda y Servicios a la Comunidad | | | 0 | | | 0 |
| Salud | 970,800 | -386,373 | 584,427 | 584,427 | 584,427 | 0 |
| Recreación, Cultura y Otras Manifestaciones Sociales | 748,432 | -288,492 | 459,940 | 459,940 | 459,940 | 0 |
| Educación | 148,900 | -28,915 | 119,985 | 119,985 | 119,985 | 0 |
| Protección Social | 1,218,204 | 83,673 | 1,301,877 | 1,301,877 | 1,301,877 | 0 |
| Otros Asuntos Sociales | | | 0 | | | 0 |
| Desarrollo Económico | 358,500 | 74,510 | 433,010 | 433,010 | 433,010 | 0 |
| Asuntos Económicos, Comerciales y Laborales en General | 358,500 | 74,510 | 433,010 | 433,010 | 433,010 | 0 |
| Agropecuaria, Silvicultura, Pesca y Caza | | | 0 | | | 0 |
| Combustibles y Energía | | | 0 | | | 0 |
| Minería, Manufacturas y Construcción | | | 0 | | | 0 |
| Transporte | | | 0 | | | 0 |
| Comunicaciones | | | 0 | | | 0 |
| Turismo | | | 0 | | | 0 |
| Ciencia, Tecnología e Innovación | | | 0 | | | 0 |
| Otras Industrias y Otros Asuntos Económicos | | | 0 | | | 0 |
| Otras no Clasificadas en Funciones Anteriores | 0 | 0 | 0 | 0 | 0 | 0 |
| Transacciones de la Deuda Pública / Costo Financiero de la Deuda | | | 0 | | | 0 |
| Transferencias, Participaciones y Aportaciones entre Diferentes Niveles y Ordenes de Gobierno | | | 0 | | | 0 |
| Saneamiento del Sistema Financiero | | | 0 | | | 0 |
| Adeudos de Ejercicios Fiscales Anteriores | | | 0 | | | 0 |
| Total del Gasto | 6,322,500 | 293,719 | 6,616,219 | 6,526,841 | 6,526,841 | 89,378 |

LIC. PABLO FRANCISCO DIAZ SANTIAGO
ADMINISTRADOR

BR. BEATRIZ BALLINA SANCHEZ
DIRECTOR GENERAL

L.C. GONZALO DAMIAN MARTINEZ
CONTADOR GENERAL

Cuenta Pública 2020
 Sistema para el Desarrollo Integral de la Familia en el Municipio de Palizada
 Estado Analítico del Ejercicio del Presupuesto de Egresos
 Clasificación Económica (por Tipo de Gasto)
 Del 1 de Enero al 31 de Diciembre de 2020

| Concepto | Egresos | | | | | Subejercicio 6 = (3 - 4) |
|--|------------------|--------------------------------|------------------|------------------|------------------|-------------------------------|
| | Aprobado | Ampliaciones/ (Reducciones) | Modificado | Devengado | Pagado | |
| | 1 | 2 | 3 = (1 + 2) | 4 | 5 | |
| Gasto Corriente | 5,744,490 | 495,309 | 6,239,799 | 6,204,810 | 6,204,810 | 34,989 |
| Gasto de Capital | 335,725 | -201,590 | 134,136 | 134,136 | 134,136 | 0 |
| Amortización de la Deuda y Disminución de Pasivos | 0 | 0 | 0 | 0 | 0 | 0 |
| Pensiones y Jubilaciones | 242,285 | 0 | 242,285 | 187,896 | 187,896 | 54,389 |
| Participaciones | 0 | 0 | 0 | 0 | 0 | 0 |
| Total del Gasto | 6,322,500 | 293,719 | 6,616,219 | 6,526,841 | 6,526,841 | 89,378 |

LIC. PABLO FRANCISCO DIAZ SANTIAGO
ADMINISTRADOR

BR. BEATRIZ BALLINA SANCHEZ
DIRECTOR GENERAL

L.C. GONZALO DAMIAN MARTINEZ
CONTADOR GENERAL

Cuenta Pública 2020
Sistema para el Desarrollo Integral de la Familia en el Municipio de Palizada
Endeudamiento Neto
Del 1 de Enero al 31 de Diciembre de 2020

| Identificación de Crédito o Instrumento | Contratación/Colocación | Amortización | Endeudamiento Neto |
|--|-------------------------|--------------|--------------------|
| | A | B | C = A - B |
| Creditos Bancarios | | | |
| | | | 0 |
| | | | 0 |
| | | | 0 |
| | | | 0 |
| | | | 0 |
| | | | 0 |
| | | | 0 |
| | | | 0 |
| | | | 0 |
| Total Créditos Bancarios | 0 | 0 | 0 |
| Otros Instrumentos de Deuda | | | |
| | | | 0 |
| | | | 0 |
| | | | 0 |
| | | | 0 |
| | | | 0 |
| | | | 0 |
| | | | 0 |
| | | | 0 |
| Total Otros Instrumentos de Deuda | 0 | 0 | 0 |
| TOTAL | 0 | 0 | 0 |

 LIC. PABLO FRANCISCO DIAZ SANTIAGO
 ADMINISTRADOR

 BR. BEATRIZ BALLINA SANCHEZ
 DIRECTOR GENERAL

 L.C. GONZALO DAMIAN MARTINEZ
 CONTADOR GENERAL

Cuenta Pública 2020
Sistema para el Desarrollo Integral de la Familia en el Municipio de Palizada
Gasto por Categoría Programática
Del 1 de Enero al 31 de Diciembre de 2020

| Concepto | Egresos | | | | | Subejercicio 6 = (3 - 4) |
|--|------------------|-----------------------------|------------------|------------------|------------------|-------------------------------|
| | Aprobado | Ampliaciones/ (Reducciones) | Modificado | Devengado | Pagado | |
| | 1 | 2 | 3 = (1 + 2) | 4 | 5 | |
| Programas | 6,322,500 | 293,719 | 6,616,219 | 6,526,841 | 6,526,841 | 89,378 |
| Subsidios: Sector Social y Privado o Entidades Federativas y Municipios | 0 | 0 | 0 | 0 | 0 | 0 |
| Sujetos a Reglas de Operación | 0 | 0 | 0 | 0 | 0 | 0 |
| Otros Subsidios | 0 | 0 | 0 | 0 | 0 | 0 |
| Desempeño de las Funciones | 6,322,500 | 293,719 | 6,616,219 | 6,526,841 | 6,526,841 | 89,378 |
| Prestación de Servicios Públicos | 6,322,500 | 293,719 | 6,616,219 | 6,526,841 | 6,526,841 | 89,378 |
| Provisión de Bienes Públicos | 0 | 0 | 0 | 0 | 0 | 0 |
| Planeación, seguimiento y evaluación de políticas públicas | 0 | 0 | 0 | 0 | 0 | 0 |
| Promoción y fomento | 0 | 0 | 0 | 0 | 0 | 0 |
| Regulación y supervisión | 0 | 0 | 0 | 0 | 0 | 0 |
| Funciones de las Fuerzas Armadas (Únicamente Gobierno Federal) | 0 | 0 | 0 | 0 | 0 | 0 |
| Específicos | 0 | 0 | 0 | 0 | 0 | 0 |
| Proyectos de Inversión | 0 | 0 | 0 | 0 | 0 | 0 |
| Administrativos y de Apoyo | 0 | 0 | 0 | 0 | 0 | 0 |
| Apoyo al proceso presupuestario y para mejorar la eficiencia institucional | 0 | 0 | 0 | 0 | 0 | 0 |
| Apoyo a la función pública y al mejoramiento de la gestión | 0 | 0 | 0 | 0 | 0 | 0 |
| Operaciones ajenas | 0 | 0 | 0 | 0 | 0 | 0 |
| Compromisos | 0 | 0 | 0 | 0 | 0 | 0 |
| Obligaciones de cumplimiento de resolución jurisdiccional | 0 | 0 | 0 | 0 | 0 | 0 |
| Desastres Naturales | 0 | 0 | 0 | 0 | 0 | 0 |
| Obligaciones | 0 | 0 | 0 | 0 | 0 | 0 |
| Pensiones y jubilaciones | 0 | 0 | 0 | 0 | 0 | 0 |
| Aportaciones a la seguridad social | 0 | 0 | 0 | 0 | 0 | 0 |
| Aportaciones a fondos de estabilización | 0 | 0 | 0 | 0 | 0 | 0 |
| Aportaciones a fondos de inversión y reestructura de pensiones | 0 | 0 | 0 | 0 | 0 | 0 |
| Programas de Gasto Federalizado (Gobierno Federal) | 0 | 0 | 0 | 0 | 0 | 0 |
| Gasto Federalizado | 0 | 0 | 0 | 0 | 0 | 0 |
| Participaciones a entidades federativas y municipios | 0 | 0 | 0 | 0 | 0 | 0 |
| Costo financiero, deuda o apoyos a deudores y ahorradores de la banca | 0 | 0 | 0 | 0 | 0 | 0 |
| Adeudos de ejercicios fiscales anteriores | 0 | 0 | 0 | 0 | 0 | 0 |
| Total del Gasto | 6,322,500 | 293,719 | 6,616,219 | 6,526,841 | 6,526,841 | 89,378 |

LIC. PABLO FRANCISCO DIAZ SANTIAGO
ADMINISTRADOR

BR. BEATRIZ BALLINA SANCHEZ
DIRECTOR GENERAL

L.C. GONZALO DAMIAN MARTINEZ
CONTADOR GENERAL

**Cuenta Pública 2020
Sistema para el Desarrollo Integral de la Familia en el Municipio de Palizada
Programas y Proyectos de Inversión
Del 1° de Enero al 31 de Diciembre de 2020**

El Sistema para el Desarrollo Integral de la Familia en el Municipio de Palizada durante el cuarto trimestre del Ejercicio Fiscal 2020, no manejó Programas y Proyectos de Inversión, ya que en mayor parte se aprueban gastos corrientes y menos del 3% del Presupuesto de Egresos Aprobado para gasto de capital para la compra de mobiliario, equipo de oficina y equipos administrativos.

Br. Beatriz Ballina Sánchez
Directora General

Lic. Pablo Francisco Díaz Santiago
Administrador

L. C. Gonzalo Damián Martínez
Contador General

**Cuenta Pública 2020
Sistema para el Desarrollo Integral de la Familia en el Municipio de Palizada
Indicadores de Resultados
Del 1° de Enero al 31 de Diciembre de 2020**

El Sistema para el Desarrollo Integral de la Familia en el Municipio de Palizada no manejó Indicadores de Resultados durante el cuarto trimestre del Ejercicio Fiscal 2020, debido a que existieron programas con poco presupuesto.

Br. Beatriz Ballina Sánchez
Directora General

Lic. Pablo Francisco Díaz Santiago
Administrador

L. C. Gonzalo Damián Martínez
Contador General



Sistema para el Desarrollo Integral de la Familia en el Municipio de Palizada

CUENTA PÚBLICA 2020

Relación de Bienes Muebles que Componen el Patrimonio

Al 31 de Diciembre de 2020



| Código | Descripción del Bien | Valor en Libros |
|---------------|-------------------------------------|-----------------|
| 5111000001-1 | ARCHIVERO DE MADERA | \$2,798.19 |
| 5111000002-1 | ARCHIVERO DE METAL | \$3,850.00 |
| 5111000026-1 | ESCRITORIO DE MADERA | \$2,615.96 |
| 5111000096-1 | JUEGO DE SILLAS EJECUTIVAS | \$5,931.59 |
| 5151000126-3 | COMPUTADORA DE ESCRITORIO | \$7,999.00 |
| 5151000126-4 | COMPUTADORA DE ESCRITORIO | \$9,499.00 |
| 5151000126-5 | COMPUTADORA DE ESCRITORIO | \$9,999.00 |
| 5151000126-6 | COMPUTADORA DE ESCRITORIO | \$9,999.00 |
| 5151000124-3 | LAPTOP | \$5,870.19 |
| 5151000124-4 | LAPTOP | \$5,870.19 |
| 5151000124-5 | LAPTOP | \$17,999.10 |
| 5151000124-1 | LAPTOP | \$5,999.01 |
| 5191000184-1 | AIRE ACONDICIONADO MINISPLIT | \$7,999.00 |
| 5191000184-2 | AIRE ACONDICIONADO MINISPLIT | \$9,700.00 |
| 5191000052-1 | ENFRIADOR Y CALENTADOR DE AGUA | \$2,350.00 |
| 5191000188-3 | IMPRESORA MULTIFUNCIONAL | \$3,499.00 |
| 5191000158-1 | LOTE DE MESAS REDONDA DE PLASTICO | \$9,300.00 |
| 5191000158-2 | LOTE DE MESAS REDONDA DE PLASTICO | \$9,300.00 |
| 5191000157-90 | LOTE DE SILLAS AUSTRIA DE PLASTICO | \$13,024.00 |
| 5191000108-1 | MÁQUINA COSER, ELÉCTRICA O MECÁNICA | \$13,500.00 |
| 5191000108-2 | MÁQUINA COSER, ELÉCTRICA O MECÁNICA | \$4,209.86 |
| 5191000108-3 | MÁQUINA COSER, ELÉCTRICA O MECÁNICA | \$7,599.44 |
| 5191000186-1 | MESA PLEGABLE | \$2,719.12 |
| 5191000189-1 | NOTEBOOK | \$5,893.66 |
| 5191000185-1 | SISTEMA DE AUDIO | \$3,895.58 |



Sistema para el Desarrollo Integral de la Familia en el Municipio de Palizada
TERCER TRIMESTRE 2020
Relación de Bienes Muebles que Componen el Patrimonio
Al 31 de Octubre de 2020



| Código | Descripción del Bien | Valor en Libros |
|---------------|--|-------------------------|
| 5231000012-1 | CÁMARA FOTOGRÁFICA DIGITAL | \$26,417.41 |
| 5231000003-1 | ESTABILIZADOR P/CAMARA FOTOGRAFICA DIGITAL | \$10,898.99 |
| 5411000002-3 | AUTOMOVILES | \$232,700.00 |
| 5411000002-1 | AUTOMOVILES | \$267,003.00 |
| 5411000011-1 | CAMIONETA TOYOTA | \$579,500.01 |
| | TOTAL DE VALOR LIBROS: | \$1, 294, 940.29 |

Br. Beatriz Ballina Sánchez
Director General

Lic. Pablo Francisco Díaz Santiago
Administrador

L. C. Gonzalo Damián Martínez
Contador General



Sistema para el Desarrollo Integral de la Familia en el Municipio de Palizada
CUENTA PÚBLICA 2020
Relación de Bienes Inmuebles que Componen el Patrimonio
Al 31 de Diciembre de 2020



| Código | Descripción del Bien | Valor en Libros |
|---------------|-----------------------------|------------------------|
| | BIENES INMUEBLES | \$0.00 |
| | | \$0.00 |

Br. Beatriz Ballina Sánchez
Director General

Lic. Pablo Francisco Díaz Santiago
Administrador

L. C. Gonzalo Damián Martínez
Contador General

CUENTAS PRODUCTIVAS ESPECIFICAS

El Sistema para el Desarrollo Integral de la Familia en el Municipio de Palizada no maneja Cuentas Productivas ya que no recibió recursos federales durante el Ejercicio Fiscal 2020.

A continuación, se mencionan las cuentas bancarias de Gasto Corriente donde se depositan las Asignaciones Presupuestales que transfiere de manera mensual el Municipio de Palizada.

| Concepto | Nombre del Banco | No. De Cuenta | Tipo de Cuenta |
|----------------------------------|-------------------------|----------------------|-----------------------|
| Cuenta General | BBVA Bancomer | 0481836692 | Cuenta Corriente |
| Cuenta Especifica de Aguilandos. | BBVA Bancomer | 0192645440 | Cuenta Corriente |

Br. Beatriz Ballina Sánchez (Directora General) _____

**Cuenta Pública 2020
Sistema para el Desarrollo Integral de la Familia en el Municipio de Palizada
Relación de Esquemas Bursátiles y de Coberturas Financieras
Del 1° de Enero al 31 de Diciembre de 2020**

La relación de Esquemas Bursátiles y Coberturas Financieras no es aplicable al Sistema para el Desarrollo Integral de la Familia en el Municipio de Palizada, ya que en este Ente Público no genera operaciones de esa naturaleza bursátil ni financieras.

Br. Beatriz Ballina Sánchez
Directora General

Lic. Pablo Francisco Díaz Santiago
Administrador

L. C. Gonzalo Damián Martínez
Contador General

Br. Beatriz Ballina Sánchez (Directora General) _____

**Cuenta Pública 2020
Sistema para el Desarrollo Integral de la Familia en el Municipio de Palizada
Resultado de la Evaluación del Desempeño de los Programas Federales
Al 31 de Diciembre de 2020**

El Sistema para el Desarrollo Integral de la Familia en el Municipio de Palizada no maneja Recursos de Programas Federales, por tal motivo no aplica el Resultado de la Evaluación del Desempeño del Gasto Federalizado.

Br. Beatriz Ballina Sánchez
Directora General

Lic. Pablo Francisco Díaz Santiago
Administrador

L. C. Gonzalo Damián Martínez
Contador General

Br. Beatriz Ballina Sánchez (Directora General) _____

Sistema para el Desarrollo Integral de la Familia en el Municipio de Palizada (a)
Estado de Situación Financiera Detallado - LDF
Al 31 de diciembre de 2019 y al 31 de Diciembre de 2020 (b)
(PESOS)

| Concepto (c) | 2020 (d) | 31 de diciembre de 2019 (e) | Concepto (c) | 2020 (d) | 31 de diciembre de 2019 (e) |
|--|----------------|-----------------------------|--|-----------------|-----------------------------|
| ACTIVO | | | PASIVO | | |
| Activo Circulante | | | Activo Circulante | | |
| a. Efectivo y Equivalentes (a=a1+a2+a3+a4+a5+a6+a7) | 90,984 | 261,830 | a. Cuentas por Pagar a Corto Plazo (a=a1+a2+a3+a4+a5+a6+a7+a8+a9) | 113,902 | 121,699 |
| a1) Efectivo | 0 | 0 | a1) Servicios Personales por Pagar a Corto Plazo | 3,026 | 3,026 |
| a2) Bancos/Tesorería | 90,984 | 261,830 | a2) Proveedores por Pagar a Corto Plazo | 0 | 0 |
| a3) Bancos/Dependencias y Otros | 0 | 0 | a3) Contratistas por Obras Públicas por Pagar a Corto Plazo | 0 | 0 |
| a4) Inversiones Temporales (Hasta 3 meses) | 0 | 0 | a4) Participaciones y Aportaciones por Pagar a Corto Plazo | 0 | 0 |
| a5) Fondos con Afectación Específica | 0 | 0 | a5) Transferencias Otorgadas por Pagar a Corto Plazo | 201 | 201 |
| a6) Depósitos de Fondos de Terceros en Garantía y/o Administración | 0 | 0 | a6) Intereses, Comisiones y Otros Gastos de la Deuda Pública por Pagar a Corto Plazo | 0 | 0 |
| a7) Otros Efectivos y Equivalentes | 0 | 0 | a7) Retenciones y Contribuciones por Pagar a Corto Plazo | 102,359 | 110,156 |
| b. Derechos a Recibir Efectivo o Equivalentes (b=b1+b2+b3+b4+b5+b6+b7) | 60,589 | 69,234 | a8) Devoluciones de la Ley de Ingresos por Pagar a Corto Plazo | 0 | 0 |
| b1) Inversiones Financieras de Corto Plazo | 0 | 0 | a9) Otras Cuentas por Pagar a Corto Plazo | 8,317 | 8,317 |
| b2) Cuentas por Cobrar a Corto Plazo | 0 | 0 | b. Documentos por Pagar a Corto Plazo (b=b1+b2+b3) | 0 | 0 |
| b3) Deudores Diversos por Cobrar a Corto Plazo | 60,589 | 69,234 | b1) Documentos Comerciales por Pagar a Corto Plazo | 0 | 0 |
| b4) Ingresos por Recuperar a Corto Plazo | 0 | 0 | b2) Documentos con Contratistas por Obras Públicas por Pagar a Corto Plazo | 0 | 0 |
| b5) Deudores por Anticipos de la Tesorería a Corto Plazo | 0 | 0 | b3) Otros Documentos por Pagar a Corto Plazo | 0 | 0 |
| b6) Préstamos Otorgados a Corto Plazo | 0 | 0 | c. Porción a Corto Plazo de la Deuda Pública a Largo Plazo (c=c1+c2) | 0 | 0 |
| b7) Otros Derechos a Recibir Efectivo o Equivalentes a Corto Plazo | 0 | 0 | c1) Porción a Corto Plazo de la Deuda Pública | 0 | 0 |
| c. Derechos a Recibir Bienes o Servicios (c=c1+c2+c3+c4+c5) | 4,025 | 16,279 | c2) Porción a Corto Plazo de Arrendamiento Financiero | 0 | 0 |
| c1) Anticipo a Proveedores por Adquisición de Bienes y Prestación de Servicios a Corto Plazo | 4,025 | 16,279 | d. Títulos y Valores a Corto Plazo | 0 | 0 |
| c2) Anticipo a Proveedores por Adquisición de Bienes Inmuebles y Muebles a Corto Plazo | 0 | 0 | e. Pasivos Diferidos a Corto Plazo (e=e1+e2+e3) | 0 | 0 |
| c3) Anticipo a Proveedores por Adquisición de Bienes Intangibles a Corto Plazo | 0 | 0 | e1) Ingresos Cobrados por Adelantado a Corto Plazo | 0 | 0 |
| c4) Anticipo a Contratistas por Obras Públicas a Corto Plazo | 0 | 0 | e2) Intereses Cobrados por Adelantado a Corto Plazo | 0 | 0 |
| c5) Otros Derechos a Recibir Bienes o Servicios a Corto Plazo | 0 | 0 | e3) Otros Pasivos Diferidos a Corto Plazo | 0 | 0 |
| d. Inventarios (d=d1+d2+d3+d4+d5) | 1 | 43 | f. Fondos y Bienes de Terceros en Garantía y/o Administración a Corto Plazo (f=f1+f2+f3+f4+f5+f6) | 0 | 0 |
| d1) Inventario de Mercancías para Venta | 0 | 0 | f1) Fondos en Garantía a Corto Plazo | 0 | 0 |
| d2) Inventario de Mercancías Terminadas | 0 | 0 | f2) Fondos en Administración a Corto Plazo | 0 | 0 |
| d3) Inventario de Mercancías en Proceso de Elaboración | 0 | 0 | f3) Fondos Contingentes a Corto Plazo | 0 | 0 |
| d4) Inventario de Materias Primas, Materiales y Suministros para Producción | 0 | 0 | f4) Fondos de Fideicomisos, Mandatos y Contratos Análogos a Corto Plazo | 0 | 0 |
| d5) Bienes en Tránsito | 1 | 43 | f5) Otros Fondos de Terceros en Garantía y/o Administración a Corto Plazo | 0 | 0 |
| e. Almacenes | 0 | 0 | f6) Valores y Bienes en Garantía a Corto Plazo | 0 | 0 |
| f. Estimación por Pérdida o Deterioro de Activos Circulantes (f=f1+f2) | 0 | 0 | g. Provisiones a Corto Plazo (g=g1+g2+g3) | 0 | 0 |
| f1) Estimaciones para Cuentas Incobrables por Derechos a Recibir Efectivo o Equivalentes | 0 | 0 | g1) Provisión para Demandas y Juicios a Corto Plazo | 0 | 0 |
| f2) Estimación por Deterioro de Inventarios | 0 | 0 | g2) Provisión para Contingencias a Corto Plazo | 0 | 0 |
| g. Otros Activos Circulantes (g=g1+g2+g3+g4) | 0 | 0 | g3) Otras Provisiones a Corto Plazo | 0 | 0 |
| g1) Valores en Garantía | 0 | 0 | h. Otros Pasivos a Corto Plazo (h=h1+h2+h3) | 0 | 0 |
| g2) Bienes en Garantía (excluye depósitos de fondos) | 0 | 0 | h1) Ingresos por Clasificar | 0 | 0 |
| g3) Bienes Derivados de Embargos, Decomisos, Aseguramientos y Dación en Pago | 0 | 0 | h2) Recaudación por Participar | 0 | 0 |
| g4) Adquisición con Fondos de Terceros | 0 | 0 | h3) Otros Pasivos Circulantes | 0 | 0 |
| IA. Total de Activos Circulantes (IA = a + b + c + d + e + f + g) | 155,599 | 347,366 | IIA. Total de Pasivos Circulantes (IIA = a + b + c + d + e + f + g + h) | 113,902 | 121,699 |
| Activo No Circulante | | | Pasivo No Circulante | | |
| a. Inversiones Financieras a Largo Plazo | 0 | 0 | a. Cuentas por Pagar a Largo Plazo | 0 | 0 |
| b. Derechos a Recibir Efectivo o Equivalentes a Largo Plazo | 0 | 0 | b. Documentos por Pagar a Largo Plazo | 0 | 0 |
| c. Bienes Inmuebles, Infraestructura y Construcciones en Proceso | 0 | 0 | c. Deuda Pública a Largo Plazo | 0 | 0 |
| d. Bienes Muebles | 1,294,940 | 1,220,393 | d. Pasivos Diferidos a Largo Plazo | 0 | 0 |
| e. Activos Intangibles | 0 | 0 | e. Fondos y Bienes de Terceros en Garantía y/o en Administración a Largo Plazo | 0 | 0 |
| f. Depreciación, Deterioro y Amortización Acumulada de Bienes | -896,582 | -703,602 | f. Provisiones a Largo Plazo | 0 | 0 |
| g. Activos Diferidos | 0 | 0 | IIIB. Total de Pasivos No Circulantes (IIIB = a + b + c + d + e + f) | 0 | 0 |
| h. Estimación por Pérdida o Deterioro de Activos no Circulantes | 0 | 0 | II. Total del Pasivo (II = IIA + IIIB) | 113,902 | 121,699 |
| i. Otros Activos no Circulantes | 0 | 0 | HACIENDA PÚBLICA/PATRIMONIO | | |
| IB. Total de Activos No Circulantes (IB = a + b + c + d + e + f + g + h + i) | 398,359 | 516,791 | IIIA. Hacienda Pública/Patrimonio Contribuido (IIIA = a + b + c) | 849,503 | 846,503 |
| I. Total del Activo (I = IA + IB) | 553,957 | 864,177 | a. Aportaciones | 0 | 0 |
| | | | b. Donaciones de Capital | 849,503 | 846,503 |
| | | | c. Actualización de la Hacienda Pública/Patrimonio | 0 | 0 |
| | | | IIIB. Hacienda Pública/Patrimonio Generado (IIIB = a + b + c + d + e) | -409,448 | -104,026 |
| | | | a. Resultados del Ejercicio (Ahorro/ Desahorro) | -305,322 | 158,664 |
| | | | b. Resultados de Ejercicios Anteriores | 528,177 | 369,513 |
| | | | c. Revalúos | 0 | 0 |
| | | | d. Reservas | 0 | 0 |
| | | | e. Rectificaciones de Resultados de Ejercicios Anteriores | -632,302 | -632,202 |
| | | | IIIC. Exceso o Insuficiencia en la Actualización de la Hacienda Pública/Patrimonio (IIIC=a+b) | 0 | 0 |
| | | | a. Resultado por Posición Monetaria | 0 | 0 |
| | | | b. Resultado por Tenencia de Activos no Monetarios | 0 | 0 |
| | | | III. Total Hacienda Pública/Patrimonio (III = IIIA + IIIB + IIIC) | 440,055 | 742,477 |
| | | | IV. Total del Pasivo y Hacienda Pública/Patrimonio (IV = II + III) | 553,957 | 864,177 |

| Sistema para el Desarrollo Integral de la Familia en el Municipio de Palizada (a) | | | | | | | |
|---|--------------------------------------|----------------------------------|-----------------------------------|---|--|--------------------------------------|---|
| Informe Analítico de la Deuda Pública y Otros Pasivos - LDF | | | | | | | |
| Del 1 de Enero al 31 de Diciembre de 2020 (b) | | | | | | | |
| (PESOS) | | | | | | | |
| Denominación de la Deuda Pública y Otros Pasivos (c) | Saldo al 31 de diciembre de 2019 (d) | Disposiciones del Periodo (e) | Amortizaciones del Periodo (f) | Revaluaciones, Reclasificaciones y Otros Ajustes (g) | Saldo Final del Periodo (h) h=d+e-f+g | Pago de Intereses del Periodo (i) | Pago de Comisiones y demás costos asociados durante el Periodo (j) |
| 1. Deuda Pública (1=A+B) | 0 | 0 | 0 | 0 | 0 | 0 | 0 |
| A. Corto Plazo (A=a1+a2+a3) | 0 | 0 | 0 | 0 | 0 | 0 | 0 |
| a1) Instituciones de Crédito | 0 | 0 | 0 | 0 | 0 | 0 | 0 |
| a2) Títulos y Valores | 0 | 0 | 0 | 0 | 0 | 0 | 0 |
| a3) Arrendamientos Financieros | 0 | 0 | 0 | 0 | 0 | 0 | 0 |
| B. Largo Plazo (B=b1+b2+b3) | 0 | 0 | 0 | 0 | 0 | 0 | 0 |
| b1) Instituciones de Crédito | 0 | 0 | 0 | 0 | 0 | 0 | 0 |
| b2) Títulos y Valores | 0 | 0 | 0 | 0 | 0 | 0 | 0 |
| b3) Arrendamientos Financieros | 0 | 0 | 0 | 0 | 0 | 0 | 0 |
| 2. Otros Pasivos | 121,699 | | | | 113,902 | | |
| 3. Total de la Deuda Pública y Otros Pasivos | 121,699 | 0 | 0 | 0 | 113,902 | 0 | 0 |
| 4. Deuda Contingente 1 (informativo) | 0 | 0 | 0 | 0 | 0 | 0 | 0 |
| A. Deuda Contingente 1 | 0 | | | | 0 | | |
| B. Deuda Contingente 2 | 0 | | | | 0 | | |
| C. Deuda Contingente XX | 0 | | | | 0 | | |
| 5. Valor de Instrumentos Bono Cupón Cero 2 (Informativo) | 0 | 0 | 0 | 0 | 0 | 0 | 0 |
| A. Instrumento Bono Cupón Cero 1 | 0 | | | | 0 | | |
| B. Instrumento Bono Cupón Cero 2 | 0 | | | | 0 | | |
| C. Instrumento Bono Cupón Cero XX | 0 | | | | 0 | | |

1. Se refiere a cualquier financiamiento sin fuente o garantía de pago definida, que sea asumida de manera solidaria o subsidiaria por las Entidades Federativas con sus Municipios, organismos descentralizados y empresas de participación estatal mayoritaria y fideicomisos, locales o municipales, y por los Municipios con sus respectivos organismos descentralizados y empresas de participación municipal mayoritaria.

2. Se refiere al valor del Bono Cupón Cero que respalda el pago de los créditos asociados al mismo (Activo).

| Obligaciones a Corto Plazo (k) | Monto Contratado (l) | Plazo Pactado (m) | Tasa de Interés (n) | Comisiones y Costos Relacionados (o) | Tasa Efectiva (p) |
|---|----------------------|-------------------|---------------------|--------------------------------------|-------------------|
| 6. Obligaciones a Corto Plazo (Informativo) | 0 | 0 | 0 | 0 | 0 |
| A. Crédito 1 | | | | | |
| B. Crédito 2 | | | | | |
| C. Crédito XX | | | | | |

Sistema para el Desarrollo Integral de la Familia en el Municipio de Palizada (a)
Balance Presupuestario - LDF
 Del 1 de Enero al 31 de Diciembre de 2020 (b)
 (PESOS)

| Concepto (c) | Estimado/ Aprobado (d) | Devengado | Recaudado/ Pagado |
|--|---------------------------|-----------|----------------------|
| A. Ingresos Totales (A = A1+A2+A3) | 6,322,500 | 6,616,219 | 6,616,219 |
| A1. Ingresos de Libre Disposición | 6,322,500 | 6,616,219 | 6,616,219 |
| A2. Transferencias Federales Etiquetadas | | | |
| A3. Financiamiento Neto | 0 | 0 | 0 |
| B. Egresos Presupuestarios¹ (B = B1+B2) | 6,322,500 | 6,526,841 | 6,526,841 |
| B1. Gasto No Etiquetado (sin incluir Amortización de la Deuda Pública) | 6,322,500 | 6,526,841 | 6,526,841 |
| B2. Gasto Etiquetado (sin incluir Amortización de la Deuda Pública) | | | |
| C. Remanentes del Ejercicio Anterior (C = C1 + C2) | | 0 | 0 |
| C1. Remanentes de Ingresos de Libre Disposición aplicados en el periodo | | | |
| C2. Remanentes de Transferencias Federales Etiquetadas aplicados en el periodo | | | |
| I. Balance Presupuestario (I = A - B + C) | 0 | 89,378 | 89,378 |
| II. Balance Presupuestario sin Financiamiento Neto (II = I - A3) | 0 | 89,378 | 89,378 |
| III. Balance Presupuestario sin Financiamiento Neto y sin Remanentes del Ejercicio Anterior (III= II - C) | 0 | 89,378 | 89,378 |

| Concepto | Aprobado | Devengado | Pagado |
|--|----------|-----------|--------|
| E. Intereses, Comisiones y Gastos de la Deuda (E = E1+E2) | 0 | 0 | 0 |
| E1. Intereses, Comisiones y Gastos de la Deuda con Gasto No Etiquetado | | | |
| E2. Intereses, Comisiones y Gastos de la Deuda con Gasto Etiquetado | | | |
| IV. Balance Primario (IV = III - E) | 0 | 89,378 | 89,378 |

| Concepto | Estimado/ Aprobado | Devengado | Recaudado/ Pagado |
|---|-----------------------|-----------|----------------------|
| F. Financiamiento (F = F1 + F2) | 0 | 0 | 0 |
| F1. Financiamiento con Fuente de Pago de Ingresos de Libre Disposición | | | |
| F2. Financiamiento con Fuente de Pago de Transferencias Federales Etiquetadas | | | |
| G. Amortización de la Deuda (G = G1 + G2) | 0 | 0 | 0 |
| G1. Amortización de la Deuda Pública con Gasto No Etiquetado | | | |
| G2. Amortización de la Deuda Pública con Gasto Etiquetado | | | |
| A3. Financiamiento Neto (A3 = F - G) | 0 | 0 | 0 |

| Concepto | Estimado/ Aprobado | Devengado | Recaudado/ Pagado |
|--|-----------------------|-----------|----------------------|
| A1. Ingresos de Libre Disposición | 6,322,500 | 6,616,219 | 6,616,219 |
| A3.1 Financiamiento Neto con Fuente de Pago de Ingresos de Libre Disposición (A3.1 = F1 - G1) | 0 | 0 | 0 |
| F1. Financiamiento con Fuente de Pago de Ingresos de Libre Disposición | 0 | 0 | 0 |
| G1. Amortización de la Deuda Pública con Gasto No Etiquetado | 0 | 0 | 0 |
| B1. Gasto No Etiquetado (sin incluir Amortización de la Deuda Pública) | 6,322,500 | 6,526,841 | 6,526,841 |
| C1. Remanentes de Ingresos de Libre Disposición aplicados en el periodo | | 0 | 0 |
| V. Balance Presupuestario de Recursos Disponibles (V = A1 + A3.1 - B1 + C1) | 0 | 89,378 | 89,378 |
| VI. Balance Presupuestario de Recursos Disponibles sin Financiamiento Neto (VI = V - A3.1) | 0 | 89,378 | 89,378 |

| Concepto | Estimado/ Aprobado | Devengado | Recaudado/ Pagado |
|---|--------------------|-----------|----------------------|
| A2. Transferencias Federales Etiquetadas | 0 | 0 | 0 |
| A3.2 Financiamiento Neto con Fuente de Pago de Transferencias Federales Etiquetadas (A3.2 = F2 - G2) | 0 | 0 | 0 |
| F2. Financiamiento con Fuente de Pago de Transferencias Federales Etiquetadas: | 0 | 0 | 0 |
| G2. Amortización de la Deuda Pública con Gasto Etiquetado | 0 | 0 | 0 |
| B2. Gasto Etiquetado (sin incluir Amortización de la Deuda Pública) | 0 | 0 | 0 |
| C2. Remanentes de Transferencias Federales Etiquetadas aplicados en el periodo | | 0 | 0 |
| VII. Balance Presupuestario de Recursos Etiquetados (VII = A2 + A3.2 - B2 + C2) | 0 | 0 | 0 |
| VIII. Balance Presupuestario de Recursos Etiquetados sin Financiamiento Neto (VIII = VII - A3.2) | 0 | 0 | 0 |

Sistema para el Desarrollo Integral de la Familia en el Municipio de Palizada (a)
Estado Analítico de Ingresos Detallado - LDF
Del 1 de Enero al 31 de Diciembre de 2020 (b)
(PESOS)

| Concepto (c) | Ingreso | | | | | Diferencia (e) |
|---|------------------|--------------------------------|------------------|------------------|------------------|----------------|
| | Estimado (d) | Ampliaciones/ (Reducciones) | Modificado | Devengado | Recaudado | |
| Ingresos de Libre Disposición | | | | | | |
| A. Impuestos | | | 0 | | | 0 |
| B. Cuotas y Aportaciones de Seguridad Social | | | 0 | | | 0 |
| C. Contribuciones de Mejoras | | | 0 | | | 0 |
| D. Derechos | | | 0 | | | 0 |
| E. Productos | | | 0 | | | 0 |
| F. Aprovechamientos | 0 | 273,409 | 273,409 | 273,409 | 273,409 | 273,409 |
| G. Ingresos por Ventas de Bienes y Prestación Servicios | 0 | 20,310 | 20,310 | 20,310 | 20,310 | 20,310 |
| H. Participaciones | 0 | 0 | 0 | 0 | 0 | 0 |
| (H=h1+h2+h3+h4+h5+h6+h7+h8+h9+h10+h11) | | | | | | |
| h1) Fondo General de Participaciones | | | 0 | | | 0 |
| h2) Fondo de Fomento Municipal | | | 0 | | | 0 |
| h3) Fondo de Fiscalización y Recaudación | | | 0 | | | 0 |
| h4) Fondo de Compensación | | | 0 | | | 0 |
| h5) Fondo de Extracción de Hidrocarburos | | | 0 | | | 0 |
| h6) Impuesto Especial Sobre Producción y Servicios | | | 0 | | | 0 |
| h7) 0.136% de la Recaudación Federal Participable | | | 0 | | | 0 |
| h8) 3.17% Sobre Extracción de Petróleo | | | 0 | | | 0 |
| h9) Gasolinas y Diésel | | | 0 | | | 0 |
| h10) Fondo del Impuesto Sobre la Renta | | | 0 | | | 0 |
| h11) Fondo de Estabilización de los Ingresos de las Entidades Federativas | | | 0 | | | 0 |
| I. Incentivos Derivados de la Colaboración Fiscal (I=i1+i2+i3+i4+i5) | 0 | 0 | 0 | 0 | 0 | 0 |
| i1) Tenencia o Uso de Vehículos | | | 0 | | | 0 |
| i2) Fondo de Compensación ISAN | | | 0 | | | 0 |
| i3) Impuesto Sobre Automóviles Nuevos | | | 0 | | | 0 |
| i4) Fondo de Compensación de Repecos-Intermedios | | | 0 | | | 0 |
| i5) Otros Incentivos Económicos | | | 0 | | | 0 |
| J. Transferencias y Asignaciones | 6,322,500 | 0 | 6,322,500 | 6,322,500 | 6,322,500 | 0 |
| K. Convenios | 0 | 0 | 0 | 0 | 0 | 0 |
| k1) Otros Convenios y Subsidios | | | 0 | | | 0 |
| L. Otros Ingresos de Libre Disposición (L=l1+l2) | 0 | 0 | 0 | 0 | 0 | 0 |
| l1) Participaciones en Ingresos Locales | | | 0 | | | 0 |
| l2) Otros Ingresos de Libre Disposición | | | 0 | | | 0 |
| I. Total de Ingresos de Libre Disposición (I=A+B+C+D+E+F+G+H+I+J+K+L) | 6,322,500 | 293,719 | 6,616,219 | 6,616,219 | 6,616,219 | 293,719 |
| Ingresos Excedentes de Ingresos de Libre Disposición | | | | | | |
| Transferencias Federales Etiquetadas | | | | | | |
| A. Aportaciones (A=a1+a2+a3+a4+a5+a6+a7+a8) | 0 | 0 | 0 | 0 | 0 | 0 |
| a1) Fondo de Aportaciones para la Nómina Educativa y Gasto Operativo | | | 0 | | | 0 |
| a2) Fondo de Aportaciones para los Servicios de Salud | | | 0 | | | 0 |
| a3) Fondo de Aportaciones para la Infraestructura Social | | | 0 | | | 0 |
| a4) Fondo de Aportaciones para el Fortalecimiento de los Municipios y de las Demarcaciones Territoriales del Distrito Federal | | | 0 | | | 0 |
| a5) Fondo de Aportaciones Múltiples | | | 0 | | | 0 |
| a6) Fondo de Aportaciones para la Educación Tecnológica y de Adultos | | | 0 | | | 0 |
| a7) Fondo de Aportaciones para la Seguridad Pública de los Estados y del Distrito Federal | | | 0 | | | 0 |
| a8) Fondo de Aportaciones para el Fortalecimiento de las Entidades Federativas | | | 0 | | | 0 |
| B. Convenios (B=b1+b2+b3+b4) | 0 | 0 | 0 | 0 | 0 | 0 |
| b1) Convenios de Protección Social en Salud | | | 0 | | | 0 |
| b2) Convenios de Descentralización | | | 0 | | | 0 |
| b3) Convenios de Reasignación | | | 0 | | | 0 |
| b4) Otros Convenios y Subsidios | | | 0 | | | 0 |
| C. Fondos Distintos de Aportaciones (C=c1+c2) | 0 | 0 | 0 | 0 | 0 | 0 |
| c1) Fondo para Entidades Federativas y Municipios Productores de Hidrocarburos | | | 0 | | | 0 |
| c2) Fondo Minero | | | 0 | | | 0 |
| D. Transferencias, Asignaciones, Subsidios y Subvenciones, | | | 0 | | | 0 |
| y Pensiones y Jubilaciones | | | 0 | | | 0 |
| E. Otras Transferencias Federales Etiquetadas | | | 0 | | | 0 |
| II. Total de Transferencias Federales Etiquetadas (II = A + B + C + D + E) | 0 | 0 | 0 | 0 | 0 | 0 |
| III. Ingresos Derivados de Financiamientos (III = A) | 0 | 0 | 0 | 0 | 0 | 0 |
| A. Ingresos Derivados de Financiamientos | | | 0 | | | 0 |

Sistema para el Desarrollo Integral de la Familia en el Municipio de Palizada (a)
Estado Analítico del Ejercicio del Presupuesto de Egresos Detallado - LDF
Clasificación por Objeto del Gasto (Capítulo y Concepto)
Del 1 de Enero al 31 de Diciembre de 2020 (b)
(PESOS)

| Concepto (c) | Egresos | | | | | Subejercicio (e) |
|---|------------------|--------------------------------|------------------|------------------|------------------|------------------|
| | Aprobado (d) | Ampliaciones/ (Reducciones) | Modificado | Devengado | Pagado | |
| I. Gasto No Etiquetado (I=A+B+C+D+E+F+G+H+I) | 6,322,500 | 293,719 | 6,616,219 | 6,526,841 | 6,526,841 | 89,378 |
| A. Servicios Personales (A=a1+a2+a3+a4+a5+a6+a7) | 2,753,449 | 1,606,022 | 4,359,471 | 4,359,471 | 4,359,471 | 0 |
| a1) Remuneraciones al Personal de Carácter Permanente | 2,395,000 | 1,452,722 | 3,847,722 | 3,847,722 | 3,847,722 | 0 |
| a2) Remuneraciones al Personal de Carácter Transitorio | | | 0 | | | 0 |
| a3) Remuneraciones Adicionales y Especiales | 358,449 | 153,301 | 511,750 | 511,750 | 511,750 | 0 |
| a4) Seguridad Social | | | 0 | | | 0 |
| a5) Otras Prestaciones Sociales y Económicas | | | 0 | | | 0 |
| a6) Previsiones | | | 0 | | | 0 |
| a7) Pago de Estímulos a Servidores Públicos | | | 0 | | | 0 |
| B. Materiales y Suministros (B=b1+b2+b3+b4+b5+b6+b7+b8+b9) | 493,155 | 109,165 | 602,320 | 602,320 | 602,320 | 0 |
| b1) Materiales de Administración, Emisión de Documentos y Artículos Oficiales | 149,532 | -43,912 | 105,620 | 105,620 | 105,620 | 0 |
| b2) Alimentos y Utensilios | 12,000 | 23,078 | 35,078 | 35,078 | 35,078 | 0 |
| b3) Materias Primas y Materiales de Producción y Comercialización | | | 0 | | | 0 |
| b4) Materiales y Artículos de Construcción y de Reparación | 10,000 | 31,582 | 41,582 | 41,582 | 41,582 | 0 |
| b5) Productos Químicos, Farmacéuticos y de Laboratorio | 55,000 | -11,173 | 43,827 | 43,827 | 43,827 | 0 |
| b6) Combustibles, Lubrificantes y Aditivos | 241,623 | 74,920 | 316,543 | 316,543 | 316,543 | 0 |
| b7) Vestuario, Blancos, Prendas de Protección y Artículos Deportivos | 12,000 | 24,906 | 36,906 | 36,906 | 36,906 | 0 |
| b8) Materiales y Suministros Para Seguridad | | | 0 | | | 0 |
| b9) Herramientas, Refacciones y Accesorios Menores | 13,000 | 9,766 | 22,766 | 22,766 | 22,766 | 0 |
| C. Servicios Generales (C=c1+c2+c3+c4+c5+c6+c7+c8+c9) | 1,518,032 | -664,910 | 853,122 | 818,134 | 818,134 | 34,989 |
| c1) Servicios Básicos | 18,000 | -13,311 | 4,689 | 4,689 | 4,689 | 0 |
| c2) Servicios de Arrendamiento | | | 0 | | | 0 |
| c3) Servicios Profesionales, Científicos, Técnicos y Otros Servicios | 85,500 | -11,502 | 73,998 | 73,998 | 73,998 | 0 |
| c4) Servicios Financieros, Bancarios y Comerciales | 18,000 | 20,316 | 38,316 | 38,316 | 38,316 | 0 |
| c5) Servicios de Instalación, Reparación, Mantenimiento y Conservación | 219,500 | -77,680 | 141,820 | 141,820 | 141,820 | 0 |
| c6) Servicios de Comunicación Social y Publicidad | 24,000 | 10,961 | 34,961 | 34,961 | 34,961 | 0 |
| c7) Servicios de Traslado y Viáticos | 528,532 | -433,388 | 95,144 | 95,104 | 95,104 | 40 |
| c8) Servicios Oficiales | 440,000 | -140,486 | 299,514 | 299,514 | 299,514 | 0 |
| c9) Otros Servicios Generales | 184,500 | -19,819 | 164,681 | 129,732 | 129,732 | 34,949 |
| D. Transferencias, Asignaciones, Subsidios y Otras Ayudas (D=d1+d2+d3+d4+d5+d6+d7+d8+d9) | 1,222,139 | -554,969 | 667,170 | 612,781 | 612,781 | 54,389 |
| d1) Transferencias Internas y Asignaciones al Sector Público | | | 0 | | | 0 |
| d2) Transferencias al Resto del Sector Público | | | 0 | | | 0 |
| d3) Subsidios y Subvenciones | | | 0 | | | 0 |
| d4) Ayudas Sociales | 979,854 | -554,969 | 424,885 | 424,885 | 424,885 | 0 |
| d5) Pensiones y Jubilaciones | 242,285 | 0 | 242,285 | 187,896 | 187,896 | 54,389 |
| d6) Transferencias a Fideicomisos, Mandatos y Otros Análogos | | | 0 | | | 0 |
| d7) Transferencias a la Seguridad Social | | | 0 | | | 0 |
| d8) Donativos | | | 0 | | | 0 |
| d9) Transferencias al Exterior | | | 0 | | | 0 |
| E. Bienes Muebles, Inmuebles e Intangibles (E=e1+e2+e3+e4+e5+e6+e7+e8+e9) | 225,081 | -90,946 | 134,136 | 134,136 | 134,136 | 0 |
| e1) Mobiliario y Equipo de Administración | 225,081 | -128,262 | 96,819 | 96,819 | 96,819 | 0 |
| e2) Mobiliario y Equipo Educativo y Recreativo | 0 | 37,316 | 37,316 | 37,316 | 37,316 | 0 |
| e3) Equipo e Instrumental Médico y de Laboratorio | | | 0 | | | 0 |
| e4) Vehículos y Equipo de Transporte | | | 0 | | | 0 |
| e5) Equipo de Defensa y Seguridad | | | 0 | | | 0 |
| e6) Maquinaria, Otros Equipos y Herramientas | | | 0 | | | 0 |
| e7) Activos Biológicos | | | 0 | | | 0 |
| e8) Bienes Inmuebles | | | 0 | | | 0 |
| e9) Activos Intangibles | | | 0 | | | 0 |
| F. Inversión Pública (F=f1+f2+f3) | 110,644 | -110,644 | 0 | 0 | 0 | 0 |
| f1) Obra Pública en Bienes de Dominio Público | 110,644 | -110,644 | 0 | 0 | 0 | 0 |
| f2) Obra Pública en Bienes Propios | | | 0 | | | 0 |
| f3) Proyectos Productivos y Acciones de Fomento | | | 0 | | | 0 |
| G. Inversiones Financieras y Otras Provisiones (G=g1+g2+g3+g4+g5+g6+g7) | 0 | 0 | 0 | 0 | 0 | 0 |
| g1) Inversiones Para el Fomento de Actividades Productivas | | | 0 | | | 0 |
| g2) Acciones y Participaciones de Capital | | | 0 | | | 0 |
| g3) Compra de Títulos y Valores | | | 0 | | | 0 |
| g4) Concesión de Préstamos | | | 0 | | | 0 |
| g5) Inversiones en Fideicomisos, Mandatos y Otros Análogos | | | 0 | | | 0 |
| Fideicomiso de Desastres Naturales (Informativo) | | | 0 | | | 0 |
| g6) Otras Inversiones Financieras | | | 0 | | | 0 |
| g7) Provisiones para Contingencias y Otras Erogaciones Especiales | | | 0 | | | 0 |
| H. Participaciones y Aportaciones (H=h1+h2+h3) | 0 | 0 | 0 | 0 | 0 | 0 |
| h1) Participaciones | | | 0 | | | 0 |
| h2) Aportaciones | | | 0 | | | 0 |
| h3) Convenios | | | 0 | | | 0 |
| I. Deuda Pública (I=i1+i2+i3+i4+i5+i6+i7) | 0 | 0 | 0 | 0 | 0 | 0 |
| i1) Amortización de la Deuda Pública | | | 0 | | | 0 |
| i2) Intereses de la Deuda Pública | | | 0 | | | 0 |
| i3) Comisiones de la Deuda Pública | | | 0 | | | 0 |
| i4) Gastos de la Deuda Pública | | | 0 | | | 0 |
| i5) Costo por Coberturas | | | 0 | | | 0 |
| i6) Apoyos Financieros | | | 0 | | | 0 |
| i7) Adeudos de Ejercicios Fiscales Anteriores (ADEFAS) | | | 0 | | | 0 |

Sistema para el Desarrollo Integral de la Familia en el Municipio de Palizada (a)
Estado Analítico del Ejercicio del Presupuesto de Egresos Detallado - LDF
Clasificación por Objeto del Gasto (Capítulo y Concepto)
Del 1 de Enero al 31 de Diciembre de 2020 (b)
(PESOS)

| Concepto (c) | Egresos | | | | | Subejercicio (e) |
|---|------------------|--------------------------------|------------------|------------------|------------------|------------------|
| | Aprobado (d) | Ampliaciones/ (Reducciones) | Modificado | Devengado | Pagado | |
| II. Gasto Etiquetado (II=A+B+C+D+E+F+G+H+I) | 0 | 0 | 0 | 0 | 0 | 0 |
| A. Servicios Personales (A=a1+a2+a3+a4+a5+a6+a7) | 0 | 0 | 0 | 0 | 0 | 0 |
| a1) Remuneraciones al Personal de Carácter Permanente | | | 0 | | | 0 |
| a2) Remuneraciones al Personal de Carácter Transitorio | | | 0 | | | 0 |
| a3) Remuneraciones Adicionales y Especiales | | | 0 | | | 0 |
| a4) Seguridad Social | | | 0 | | | 0 |
| a5) Otras Prestaciones Sociales y Económicas | | | 0 | | | 0 |
| a6) Previsiones | | | 0 | | | 0 |
| a7) Pago de Estímulos a Servidores Públicos | | | 0 | | | 0 |
| B. Materiales y Suministros (B=b1+b2+b3+b4+b5+b6+b7+b8+b9) | 0 | 0 | 0 | 0 | 0 | 0 |
| b1) Materiales de Administración, Emisión de Documentos y Artículos Oficiales | | | 0 | | | 0 |
| b2) Alimentos y Utensilios | | | 0 | | | 0 |
| b3) Materias Primas y Materiales de Producción y Comercialización | | | 0 | | | 0 |
| b4) Materiales y Artículos de Construcción y de Reparación | | | 0 | | | 0 |
| b5) Productos Químicos, Farmacéuticos y de Laboratorio | | | 0 | | | 0 |
| b6) Combustibles, Lubricantes y Aditivos | | | 0 | | | 0 |
| b7) Vestuario, Blancos, Prendas de Protección y Artículos Deportivos | | | 0 | | | 0 |
| b8) Materiales y Suministros Para Seguridad | | | 0 | | | 0 |
| b9) Herramientas, Refacciones y Accesorios Menores | | | 0 | | | 0 |
| C. Servicios Generales (C=c1+c2+c3+c4+c5+c6+c7+c8+c9) | 0 | 0 | 0 | 0 | 0 | 0 |
| c1) Servicios Básicos | | | 0 | | | 0 |
| c2) Servicios de Arrendamiento | | | 0 | | | 0 |
| c3) Servicios Profesionales, Científicos, Técnicos y Otros Servicios | | | 0 | | | 0 |
| c4) Servicios Financieros, Bancarios y Comerciales | | | 0 | | | 0 |
| c5) Servicios de Instalación, Reparación, Mantenimiento y Conservación | | | 0 | | | 0 |
| c6) Servicios de Comunicación Social y Publicidad | | | 0 | | | 0 |
| c7) Servicios de Traslado y Viáticos | | | 0 | | | 0 |
| c8) Servicios Oficiales | | | 0 | | | 0 |
| c9) Otros Servicios Generales | | | 0 | | | 0 |
| D. Transferencias, Asignaciones, Subsidios y Otras Ayudas (D=d1+d2+d3+d4+d5+d6+d7+d8+d9) | 0 | 0 | 0 | 0 | 0 | 0 |
| d1) Transferencias Internas y Asignaciones al Sector Público | | | 0 | | | 0 |
| d2) Transferencias al Resto del Sector Público | | | 0 | | | 0 |
| d3) Subsidios y Subvenciones | | | 0 | | | 0 |
| d4) Ayudas Sociales | | | 0 | | | 0 |
| d5) Pensiones y Jubilaciones | | | 0 | | | 0 |
| d6) Transferencias a Fideicomisos, Mandatos y Otros Análogos | | | 0 | | | 0 |
| d7) Transferencias a la Seguridad Social | | | 0 | | | 0 |
| d8) Donativos | | | 0 | | | 0 |
| d9) Transferencias al Exterior | | | 0 | | | 0 |
| E. Bienes Muebles, Inmuebles e Intangibles (E=e1+e2+e3+e4+e5+e6+e7+e8+e9) | 0 | 0 | 0 | 0 | 0 | 0 |
| e1) Mobiliario y Equipo de Administración | | | 0 | | | 0 |
| e2) Mobiliario y Equipo Educativo y Recreativo | | | 0 | | | 0 |
| e3) Equipo e Instrumental Médico y de Laboratorio | | | 0 | | | 0 |
| e4) Vehículos y Equipo de Transporte | | | 0 | | | 0 |
| e5) Equipo de Defensa y Seguridad | | | 0 | | | 0 |
| e6) Maquinaria, Otros Equipos y Herramientas | | | 0 | | | 0 |
| e7) Activos Biológicos | | | 0 | | | 0 |
| e8) Bienes Inmuebles | | | 0 | | | 0 |
| e9) Activos Intangibles | | | 0 | | | 0 |
| F. Inversión Pública (F=f1+f2+f3) | 0 | 0 | 0 | 0 | 0 | 0 |
| f1) Obra Pública en Bienes de Dominio Público | | | 0 | | | 0 |
| f2) Obra Pública en Bienes Propios | | | 0 | | | 0 |
| f3) Proyectos Productivos y Acciones de Fomento | | | 0 | | | 0 |
| G. Inversiones Financieras y Otras Provisiones (G=g1+g2+g3+g4+g5+g6+g7) | 0 | 0 | 0 | 0 | 0 | 0 |
| g1) Inversiones Para el Fomento de Actividades Productivas | | | 0 | | | 0 |
| g2) Acciones y Participaciones de Capital | | | 0 | | | 0 |
| g3) Compra de Títulos y Valores | | | 0 | | | 0 |
| g4) Concesión de Préstamos | | | 0 | | | 0 |
| g5) Inversiones en Fideicomisos, Mandatos y Otros Análogos | | | 0 | | | 0 |
| g6) Fideicomiso de Desastres Naturales (Informativo) | | | 0 | | | 0 |
| g7) Otras Inversiones Financieras | | | 0 | | | 0 |
| g7) Provisiones para Contingencias y Otras Erogaciones Especiales | | | 0 | | | 0 |
| H. Participaciones y Aportaciones (H=h1+h2+h3) | 0 | 0 | 0 | 0 | 0 | 0 |
| h1) Participaciones | | | 0 | | | 0 |
| h2) Aportaciones | | | 0 | | | 0 |
| h3) Convenios | | | 0 | | | 0 |
| I. Deuda Pública (I=i1+i2+i3+i4+i5+i6+i7) | 0 | 0 | 0 | 0 | 0 | 0 |
| i1) Amortización de la Deuda Pública | | | 0 | | | 0 |
| i2) Intereses de la Deuda Pública | | | 0 | | | 0 |
| i3) Comisiones de la Deuda Pública | | | 0 | | | 0 |
| i4) Gastos de la Deuda Pública | | | 0 | | | 0 |
| i5) Costo por Coberturas | | | 0 | | | 0 |
| i6) Apoyos Financieros | | | 0 | | | 0 |
| i7) Adeudos de Ejercicios Fiscales Anteriores (ADEFAS) | | | 0 | | | 0 |
| III. Total de Egresos (III = I + II) | 6,322,500 | 293,719 | 6,616,219 | 6,526,841 | 6,526,841 | 89,378 |

Sistema para el Desarrollo Integral de la Familia en el Municipio de Palizada (a)
Estado Analítico del Ejercicio del Presupuesto de Egresos Detallado - LDF
Clasificación Administrativa
Del 1 de Enero al 31 de Diciembre de 2020 (b)
(PESOS)

| Concepto (c) | Egresos | | | | | Subejercicio (e) |
|--|------------------|--------------------------------|------------------|------------------|------------------|------------------|
| | Aprobado (d) | Ampliaciones/ (Reducciones) | Modificado | Devengado | Pagado | |
| I. Gasto No Etiquetado (I=A+B+C+D+E+F+G+H) | 5,964,000 | 219,209 | 6,183,209 | 6,093,831 | 6,093,831 | 89,378 |
| DIRECCIÓN GENERAL | 1,599,647 | 510,964 | 2,110,611 | 2,056,222 | 2,056,222 | 54,389 |
| COORDINACIÓN ADMINISTRATIVA | 1,165,117 | 316,045 | 1,481,162 | 1,446,213 | 1,446,213 | 34,949 |
| PROCURADURÍA AUXILIAR DE PROTECCIÓN DE NIÑAS, NIÑOS Y ADOLESCENTES | 112,900 | 12,306 | 125,206 | 125,166 | 125,166 | 40 |
| COORDINACIÓN DE PARTICIPACIÓN CIUDADANA | 748,432 | -288,492 | 459,940 | 459,940 | 459,940 | 0 |
| COORDINACIÓN DE PRODIFNNA | 148,900 | -28,915 | 119,985 | 119,985 | 119,985 | 0 |
| COORDINACIÓN DE ATENCIÓN A PERSONAS CON DISCAPACIDAD Y UNIDAD BASICA DE REHABILITACIÓN | 970,800 | -386,373 | 584,427 | 584,427 | 584,427 | 0 |
| COORDINACIÓN DE ADULTOS MAYORES | 638,204 | -16,885 | 621,319 | 621,319 | 621,319 | 0 |
| COORDINACIÓN DE ESPACIOS DE ALIMENTACIÓN, ENCUENTRO Y DESARROLLO COMUNITARIO | 580,000 | 100,558 | 680,558 | 680,558 | 680,558 | 0 |
| COORDINACIÓN DE COSTUREROS | 358,500 | 74,510 | 433,010 | 433,010 | 433,010 | 0 |
| II. Gasto Etiquetado (II=A+B+C+D+E+F+G+H) | 0 | 0 | 0 | 0 | 0 | 0 |
| DIRECCIÓN GENERAL | 0 | 0 | 0 | 0 | 0 | 0 |
| COORDINACIÓN ADMINISTRATIVA | 0 | 0 | 0 | 0 | 0 | 0 |
| PROCURADURÍA AUXILIAR DE PROTECCIÓN DE NIÑAS, NIÑOS Y ADOLESCENTES | 0 | 0 | 0 | 0 | 0 | 0 |
| COORDINACIÓN DE PARTICIPACIÓN CIUDADANA | 0 | 0 | 0 | 0 | 0 | 0 |
| COORDINACIÓN DE PRODIFNNA | 0 | 0 | 0 | 0 | 0 | 0 |
| COORDINACIÓN DE ATENCIÓN A PERSONAS CON DISCAPACIDAD Y UNIDAD BASICA DE REHABILITACIÓN | 0 | 0 | 0 | 0 | 0 | 0 |
| COORDINACIÓN DE ADULTOS MAYORES | 0 | 0 | 0 | 0 | 0 | 0 |
| COORDINACIÓN DE ESPACIOS DE ALIMENTACIÓN, ENCUENTRO Y DESARROLLO COMUNITARIO | 0 | 0 | 0 | 0 | 0 | 0 |
| COORDINACIÓN DE COSTUREROS | 0 | 0 | 0 | 0 | 0 | 0 |
| III. Total de Egresos (III = I + II) | 5,964,000 | 219,209 | 6,183,209 | 6,093,831 | 6,093,831 | 89,378 |

Sistema para el Desarrollo Integral de la Familia en el Municipio de Palizada (a)
Estado Analítico del Ejercicio del Presupuesto de Egresos Detallado - LDF
Clasificación Funcional (Finalidad y Función)
Del 1 de Enero al 31 de Diciembre de 2020 (b)
(PESOS)

| Concepto (c) | Egresos | | | | | Subejercicio (e) |
|---|------------------|--------------------------------|------------------|------------------|------------------|------------------|
| | Aprobado (d) | Ampliaciones/ (Reducciones) | Modificado | Devengado | Pagado | |
| I. Gasto No Etiquetado (I=A+B+C+D) | 6,322,500 | 293,719 | 6,616,219 | 6,526,841 | 6,526,841 | 89,378 |
| A. Gobierno (A=a1+a2+a3+a4+a5+a6+a7+a8) | 2,877,664 | 839,316 | 3,716,980 | 3,627,602 | 3,627,602 | 89,378 |
| a1) Legislación | | | 0 | | | 0 |
| a2) Justicia | 112,900 | 12,306 | 125,206 | 125,166 | 125,166 | 40 |
| a3) Coordinación de la Política de Gobierno | 1,599,647 | 510,964 | 2,110,611 | 2,056,222 | 2,056,222 | 54,389 |
| a4) Relaciones Exteriores | | | 0 | | | 0 |
| a5) Asuntos Financieros y Hacendarios | 1,165,117 | 316,045 | 1,481,162 | 1,446,213 | 1,446,213 | 34,949 |
| a6) Seguridad Nacional | | | 0 | | | 0 |
| a7) Asuntos de Orden Público y de Seguridad Interior | | | 0 | | | 0 |
| a8) Otros Servicios Generales | | | 0 | | | 0 |
| B. Desarrollo Social (B=b1+b2+b3+b4+b5+b6+b7) | 3,086,336 | -620,107 | 2,466,229 | 2,466,229 | 2,466,229 | 0 |
| b1) Protección Ambiental | | | 0 | | | 0 |
| b2) Vivienda y Servicios a la Comunidad | | | 0 | | | 0 |
| b3) Salud | 970,800 | -386,373 | 584,427 | 584,427 | 584,427 | 0 |
| b4) Recreación, Cultura y Otras Manifestaciones Sociales | 748,432 | -288,492 | 459,940 | 459,940 | 459,940 | 0 |
| b5) Educación | 148,900 | -28,915 | 119,985 | 119,985 | 119,985 | 0 |
| b6) Protección Social | 1,218,204 | 83,673 | 1,301,877 | 1,301,877 | 1,301,877 | 0 |
| b7) Otros Asuntos Sociales | | | 0 | | | 0 |
| C. Desarrollo Económico (C=c1+c2+c3+c4+c5+c6+c7+c8+c9) | 358,500 | 74,510 | 433,010 | 433,010 | 433,010 | 0 |
| c1) Asuntos Económicos, Comerciales y Laborales en General | 358,500 | 74,510 | 433,010 | 433,010 | 433,010 | 0 |
| c2) Agropecuaria, Silvicultura, Pesca y Caza | | | 0 | | | 0 |
| c3) Combustibles y Energía | | | 0 | | | 0 |
| c4) Minería, Manufacturas y Construcción | | | 0 | | | 0 |
| c5) Transporte | | | 0 | | | 0 |
| c6) Comunicaciones | | | 0 | | | 0 |
| c7) Turismo | | | 0 | | | 0 |
| c8) Ciencia, Tecnología e Innovación | | | 0 | | | 0 |
| c9) Otras Industrias y Otros Asuntos Económicos | | | 0 | | | 0 |
| D. Otras No Clasificadas en Funciones Anteriores (D=d1+d2+d3+d4) | 0 | 0 | 0 | 0 | 0 | 0 |
| d1) Transacciones de la Deuda Pública / Costo Financiero de la Deuda | | | 0 | | | 0 |
| d2) Transferencias, Participaciones y Aportaciones Entre Diferentes Niveles y Ordenes de Gobierno | | | 0 | | | 0 |
| d3) Saneamiento del Sistema Financiero | | | 0 | | | 0 |
| d4) Adeudos de Ejercicios Fiscales Anteriores | | | 0 | | | 0 |
| II. Gasto Etiquetado (II=A+B+C+D) | 0 | 0 | 0 | 0 | 0 | 0 |
| A. Gobierno (A=a1+a2+a3+a4+a5+a6+a7+a8) | 0 | 0 | 0 | 0 | 0 | 0 |
| a1) Legislación | | | 0 | | | 0 |
| a2) Justicia | | | 0 | | | 0 |
| a3) Coordinación de la Política de Gobierno | | | 0 | | | 0 |
| a4) Relaciones Exteriores | | | 0 | | | 0 |
| a5) Asuntos Financieros y Hacendarios | | | 0 | | | 0 |
| a6) Seguridad Nacional | | | 0 | | | 0 |
| a7) Asuntos de Orden Público y de Seguridad Interior | | | 0 | | | 0 |
| a8) Otros Servicios Generales | | | 0 | | | 0 |
| B. Desarrollo Social (B=b1+b2+b3+b4+b5+b6+b7) | 0 | 0 | 0 | 0 | 0 | 0 |
| b1) Protección Ambiental | | | 0 | | | 0 |
| b2) Vivienda y Servicios a la Comunidad | | | 0 | | | 0 |
| b3) Salud | | | 0 | | | 0 |
| b4) Recreación, Cultura y Otras Manifestaciones Sociales | | | 0 | | | 0 |
| b5) Educación | | | 0 | | | 0 |
| b6) Protección Social | | | 0 | | | 0 |
| b7) Otros Asuntos Sociales | | | 0 | | | 0 |
| C. Desarrollo Económico (C=c1+c2+c3+c4+c5+c6+c7+c8+c9) | 0 | 0 | 0 | 0 | 0 | 0 |
| c1) Asuntos Económicos, Comerciales y Laborales en General | | | 0 | | | 0 |
| c2) Agropecuaria, Silvicultura, Pesca y Caza | | | 0 | | | 0 |
| c3) Combustibles y Energía | | | 0 | | | 0 |
| c4) Minería, Manufacturas y Construcción | | | 0 | | | 0 |
| c5) Transporte | | | 0 | | | 0 |
| c6) Comunicaciones | | | 0 | | | 0 |
| c7) Turismo | | | 0 | | | 0 |
| c8) Ciencia, Tecnología e Innovación | | | 0 | | | 0 |
| c9) Otras Industrias y Otros Asuntos Económicos | | | 0 | | | 0 |

Sistema para el Desarrollo Integral de la Familia en el Municipio de Palizada (a)
 Estado Analítico del Ejercicio del Presupuesto de Egresos Detallado - LDF
 Clasificación Funcional (Finalidad y Función)
 Del 1 de Enero al 31 de Diciembre de 2020 (b)
 (PESOS)

| Concepto (c) | Egresos | | | | | Subejercicio (e) |
|---|------------------|--------------------------------|------------------|------------------|------------------|------------------|
| | Aprobado (d) | Ampliaciones/ (Reducciones) | Modificado | Devengado | Pagado | |
| D. Otras No Clasificadas en Funciones Anteriores (D=d1+d2+d3+d4) | 0 | 0 | 0 | 0 | 0 | 0 |
| d1) Transacciones de la Deuda Publica / Costo Financiero de la Deuda | | | 0 | | | 0 |
| d2) Transferencias, Participaciones y Aportaciones Entre Diferentes Niveles y Ordenes de Gobierno | | | 0 | | | 0 |
| d3) Saneamiento del Sistema Financiero | | | 0 | | | 0 |
| d4) Adeudos de Ejercicios Fiscales Anteriores | | | 0 | | | 0 |
| III. Total de Egresos (III = I + II) | 6,322,500 | 293,719 | 6,616,219 | 6,526,841 | 6,526,841 | 89,378 |

Sistema para el Desarrollo Integral de la Familia en el Municipio de Palizada (a)
Estado Analítico del Ejercicio del Presupuesto de Egresos Detallado - LDF
Clasificación de Servicios Personales por Categoría
Del 1 de Enero al 31 de Diciembre de 2020 (b)
(PESOS)

| Concepto (c) | Egresos | | | | | Subejercicio (e) |
|---|--------------|--------------------------------|------------|-----------|-----------|------------------|
| | Aprobado (d) | Ampliaciones/ (Reducciones) | Modificado | Devengado | Pagado | |
| I. Gasto No Etiquetado (I=A+B+C+D+E+F) | 2,753,449 | 1,606,022 | 4,359,471 | 4,359,471 | 4,359,471 | 0 |
| A. Personal Administrativo y de Servicio Público | 2,753,449 | 1,606,022 | 4,359,471 | 4,359,471 | 4,359,471 | 0 |
| B. Magisterio | | | 0 | | | 0 |
| C. Servicios de Salud (C=c1+c2) | 0 | 0 | 0 | 0 | 0 | 0 |
| c1) Personal Administrativo | | | 0 | | | 0 |
| c2) Personal Médico, Paramédico y afín | | | 0 | | | 0 |
| D. Seguridad Pública | | | 0 | | | 0 |
| E. Gastos asociados a la implementación de nuevas leyes federales o reformas a las mismas (E = e1 + e2) | 0 | 0 | 0 | 0 | 0 | 0 |
| e1) Nombre del Programa o Ley 1 | | | 0 | | | 0 |
| e2) Nombre del Programa o Ley 2 | | | 0 | | | 0 |
| F. Sentencias laborales definitivas | | | 0 | | | 0 |
| II. Gasto Etiquetado (II=A+B+C+D+E+F) | 0 | 0 | 0 | 0 | 0 | 0 |
| A. Personal Administrativo y de Servicio Público | | | 0 | | | 0 |
| B. Magisterio | | | 0 | | | 0 |
| C. Servicios de Salud (C=c1+c2) | 0 | 0 | 0 | 0 | 0 | 0 |
| c1) Personal Administrativo | | | 0 | | | 0 |
| c2) Personal Médico, Paramédico y afín | | | 0 | | | 0 |
| D. Seguridad Pública | | | 0 | | | 0 |
| E. Gastos asociados a la implementación de nuevas leyes federales o reformas a las mismas (E = e1 + e2) | 0 | 0 | 0 | 0 | 0 | 0 |
| e1) Nombre del Programa o Ley 1 | | | 0 | | | 0 |
| e2) Nombre del Programa o Ley 2 | | | 0 | | | 0 |
| F. Sentencias laborales definitivas | | | 0 | | | 0 |
| III. Total del Gasto en Servicios Personales (III = I + II) | 2,753,449 | 1,606,022 | 4,359,471 | 4,359,471 | 4,359,471 | 0 |

Sistema para el Desarrollo Integral de la Familia en el Municipio de Palizada (a)
Guía de Cumplimiento de la Ley de Disciplina Financiera de las Entidades Federativas y Municipios
 Del 1 de Enero al 31 de diciembre de 2020 (b)

| Indicadores de Observancia (c) | Implementación | | Resultado | | Fundamento (h) | Comentarios (i) |
|--|---|------------------------------------|-------------------|-------------------------------|-----------------------------------|-----------------|
| | SI | NO | Monto o valor (f) | Unidad (pesos/porcentaje) (g) | | |
| | Mecanismo de Verificación (d) | Fecha estimada de cumplimiento (e) | | | | |
| INDICADORES PRESUPUESTARIOS | | | | | | |
| A. INDICADORES CUANTITATIVOS | | | | | | |
| 1 Balance Presupuestario Sostenible (j) | | | | | | |
| a. Propuesto | Iniciativa de Ley de Ingresos y Proyecto de Presupuesto de Egresos | | 0 | pesos | Art. 6 y 19 de la LDF | |
| b. Aprobado | Ley de Ingresos y Presupuesto de Egresos | | 0 | pesos | Art. 6 y 19 de la LDF | |
| c. Ejercido | Cuenta Pública / Formato 4 LDF | | 0 | pesos | Art. 6 y 19 de la LDF | |
| 2 Balance Presupuestario de Recursos Disponibles Sostenible (k) | | | | | | |
| a. Propuesto | Iniciativa de Ley de Ingresos y Proyecto de Presupuesto de Egresos | | 0 | pesos | Art. 6 y 19 de la LDF | |
| b. Aprobado | Ley de Ingresos y Presupuesto de Egresos | | 0 | pesos | Art. 6 y 19 de la LDF | |
| c. Ejercido | Cuenta Pública / Formato 4 LDF | | 0 | pesos | Art. 6 y 19 de la LDF | |
| 3 Financiamiento Neto dentro del Techo de Financiamiento Neto (l) | | | | | | |
| a. Propuesto | Iniciativa de Ley de Ingresos | | 0 | pesos | Art. 6, 19 y 46 de la LDF | |
| b. Aprobado | Ley de Ingresos | | 0 | pesos | Art. 6, 19 y 46 de la LDF | |
| c. Ejercido | Cuenta Pública / Formato 4 LDF | | 0 | pesos | Art. 6, 19 y 46 de la LDF | |
| 4 Recursos destinados a la atención de desastres naturales | | | | | | |
| a. Asignación al fideicomiso para desastres naturales (m) | | | | | | |
| a.1 Aprobado | Reporte Trim. Formato 6 a) | | 0 | pesos | Art. 9 de la LDF | |
| a.2 Pagado | Cuenta Pública / Formato 6 a) | | 0 | pesos | Art. 9 de la LDF | |
| b. Aportación promedio realizada por la Entidad Federativa durante los 5 ejercicios previos, para infraestructura dañada por desastres naturales (n) | Autorizaciones de recursos aprobados por el FONDEN | | 0 | pesos | Art. 9 de la LDF | |
| c. Saldo del fideicomiso para desastres naturales (o) | Cuenta Pública / Auxiliar de Cuentas | | 0 | pesos | Art. 9 de la LDF | |
| d. Costo promedio de los últimos 5 ejercicios de la reconstrucción de infraestructura dañada por desastres naturales (p) | Autorizaciones de recursos aprobados por el FONDEN | | 0 | pesos | Art. 9 de la LDF | |
| 5 Techo para servicios personales (q) | | | | | | |
| a. Asignación en el Presupuesto de Egresos | Reporte Trim. Formato 6 d) | | 0 | pesos | Art. 10 y 21 de la LDF | |
| b. Ejercido | Reporte Trim. Formato 6 d) | | 0 | pesos | Art. 13 fracc. V y 21 de la LDF | |
| 6 Previsiones de gasto para compromisos de pago derivados de APPs (r) | | | | | | |
| a. Asignación en el Presupuesto de Egresos | Presupuesto de Egresos | | 0 | pesos | Art. 11 y 21 de la LDF | |
| 7 Techo de ADEFAS para el ejercicio fiscal (s) | | | | | | |
| a. Propuesto | Proyecto de Presupuesto de Egresos | | 0 | pesos | Art. 12 y 20 de la LDF | |
| b. Aprobado | Reporte Trim. Formato 6 a) | | 0 | pesos | Art. 12 y 20 de la LDF | |
| c. Ejercido | Cuenta Pública / Formato 6 a) | | 0 | pesos | Art. 12 y 20 de la LDF | |
| B. INDICADORES CUALITATIVOS | | | | | | |
| 1 Iniciativa de Ley de Ingresos y Proyecto de Presupuesto de Egresos | | | | | | |
| a. Objetivos anuales, estrategias y metas para el ejercicio fiscal (t) | Iniciativa de Ley de Ingresos y Proyecto de Presupuesto de Egresos | | | | Art. 5 y 18 de la LDF | |
| b. Proyecciones de ejercicios posteriores (u) | Iniciativa de Ley de Ingresos y Proyecto de Presupuesto de Egresos / Formatos 7 a) y b) | | | | Art. 5 y 18 de la LDF | |
| c. Descripción de riesgos relevantes y propuestas de acción para enfrentarlos (v) | Iniciativa de Ley de Ingresos y Proyecto de Presupuesto de Egresos | | | | Art. 5 y 18 de la LDF | |
| d. Resultados de ejercicios fiscales anteriores y el ejercicio fiscal en cuestión (w) | Iniciativa de Ley de Ingresos y Proyecto de Presupuesto de Egresos / Formatos 7 c) y d) | | | | Art. 5 y 18 de la LDF | |
| e. Estudio actuarial de las pensiones de sus trabajadores (x) | Proyecto de Presupuesto de Egresos / Formato 8 | | | | Art. 5 y 18 de la LDF | |
| 2 Balance Presupuestario de Recursos Disponibles, en caso de ser negativo | | | | | | |
| a. Razones excepcionales que justifican el Balance Presupuestario de Recursos Disponibles negativo (y) | Iniciativa de Ley de Ingresos o Proyecto de Presupuesto de Egresos | | | | Art. 6 y 19 de la LDF | |
| b. Fuente de recursos para cubrir el Balance Presupuestario de Recursos Disponibles negativo (z) | Iniciativa de Ley de Ingresos o Proyecto de Presupuesto de Egresos | | | | Art. 6 y 19 de la LDF | |
| c. Número de ejercicios fiscales y acciones necesarias para cubrir el Balance Presupuestario de Recursos Disponibles negativo (aa) | Iniciativa de Ley de Ingresos o Proyecto de Presupuesto de Egresos | | | | Art. 6 y 19 de la LDF | |
| d. Informes Trimestrales sobre el avance de las acciones para recuperar el Balance Presupuestario de Recursos Disponibles (ab) | Reporte Trim. y Cuenta Pública | | | | Art. 6 y 19 de la LDF | |
| 3 As Personales | | | | | | |
| a. Remuneraciones de los servidores públicos (cc) | Proyecto de Presupuesto | | | | Art. 10 y 21 de la LDF | |
| b. Previsiones salariales y económicas para cubrir incrementos salariales, creación de plazas y otros (cd) | Proyecto de Presupuesto | | | | Art. 10 y 21 de la LDF | |
| INDICADORES DEL EJERCICIO PRESUPUESTARIO | | | | | | |
| A. INDICADORES CUANTITATIVOS | | | | | | |
| 1 Ingresos Excedentes derivados de Ingresos de Libre Disposición | | | | | | |
| a. Monto de Ingresos Excedentes derivados de ILD (ee) | Cuenta Pública / Formato 5 | | 0 | pesos | Art. 14 y 21 de la LDF | |
| b. Monto de Ingresos Excedentes derivados de ILD destinados al fin del A.14, fracción I de la LDF (ff) | Cuenta Pública | | 0 | pesos | Art. 14 y 21 de la LDF | |
| c. Monto de Ingresos Excedentes derivados de ILD destinados al fin del A.14, fracción II, a) de la LDF (gg) | Cuenta Pública | | 0 | pesos | Art. 14 y 21 de la LDF | |
| d. Monto de Ingresos Excedentes derivados de ILD destinados al fin del A.14, fracción II, b) de la LDF (hh) | Cuenta Pública | | 0 | pesos | Art. 14 y 21 de la LDF | |
| e. Monto de Ingresos Excedentes derivados de ILD destinados al fin del artículo noveno transitorio de la LDF (ii) | | | 0 | pesos | Art. Noveno Transitorio de la LDF | |
| B. INDICADORES CUALITATIVOS | | | | | | |
| 1. Análisis Costo-Beneficio para programas o proyectos de inversión mayores a 10 millones de UDIS (jj) | Página de internet de la Secretaría de Finanzas o Tesorería Municipal | | | | Art. 13 fracc. III y 21 de la LDF | |
| 2. Análisis de conveniencia y análisis de transferencia de riesgos de los proyectos APPs (kk) | Página de internet de la Secretaría de Finanzas o Tesorería Municipal | | | | Art. 13 fracc. III y 21 de la LDF | |
| 3. Identificación de población objetivo, destino y temporalidad de subsidios (ll) | Página de internet de la Secretaría de Finanzas o Tesorería Municipal | | | | Art. 13 fracc. VII y 21 de la LDF | |
| INDICADORES DE DEUDA PÚBLICA | | | | | | |
| A. INDICADORES CUANTITATIVOS | | | | | | |
| 1 Obligaciones a Corto Plazo | | | | | | |
| a. Límite de Obligaciones a Corto Plazo (mm) | | | 0 | pesos | Art. 30 fracc. I de la LDF | |
| b. Obligaciones a Corto Plazo (nn) | | | 0 | pesos | Art. 30 fracc. I de la LDF | |

ANEXO 3

FINANCIERA DE LAS ENTIDADES FEDERATIVAS Y LOS MUNICIPIOS

| NOMBRE DEL ENTE PÚBLICO (a) Guía de Cumplimiento de la Ley de Disciplina Financiera de las Entidades Federati Del 1 de enero al 31 de diciembre de 20XN (b) | | | | |
|---|---|-------------------------------|--|------------------------------------|
| Indicadores de Observancia (c) | Implementación | | | |
| | SI | | NO | |
| | | Mecanismo de Verificación (d) | | Fecha estimada de cumplimiento (e) |
| INDICADORES PRESUPUESTARIOS | | | | |
| A. INDICADORES CUANTITATIVOS | | | | |
| 1 Balance Presupuestario Sostenible (j) | | | | |
| a. | Propuesto | | Iniciativa de Ley de Ingresos y Proyecto de Presupuesto de Egresos | |
| b. | Aprobado | | Ley de Ingresos y Presupuesto de Egresos | |
| c. | Ejercido | | Cuenta Pública / Formato 4 LDF | |
| 2 Balance Presupuestario de Recursos Disponibles Sostenible (k) | | | | |
| a. | Propuesto | | Iniciativa de Ley de Ingresos y Proyecto de Presupuesto de Egresos | |
| b. | Aprobado | | Ley de Ingresos y Presupuesto de Egresos | |
| c. | Ejercido | | Cuenta Pública / Formato 4 LDF | |
| 3 Financiamiento Neto dentro del Techo de Financiamiento Neto (l) | | | | |
| a. | Propuesto | | Iniciativa de Ley de Ingresos | |
| b. | Aprobado | | Ley de Ingresos | |
| c. | Ejercido | | Cuenta Pública / Formato 4 LDF | |
| 4 Recursos destinados a la atención de desastres naturales | | | | |
| a. | Asignación al fideicomiso para desastres naturales (m) | | | |
| | a.1 Aprobado | | Reporte Trim. Formato 6 a) | |
| | a.2 Pagado | | Cuenta Pública / Formato 6 a) | |
| b. | Aportación promedio realizada por la Entidad Federativa durante los 5 ejercicios previos, para infraestructura dañada por desastres naturales (n) | | Autorizaciones de recursos aprobados por el FONDEN | |
| c. | Saldo del fideicomiso para desastres naturales (o) | | Cuenta Pública / Auxiliar de Cuentas | |

| | | | | | |
|----|---|--|--|--|--|
| d. | Costo promedio de los últimos 5 ejercicios de la reconstrucción de infraestructura dañada por desastres naturales (p) | | Autorizaciones de recursos aprobados por el FONDEN | | |
|----|---|--|--|--|--|

| | | | | | |
|----------|--|--|--|--|--|
| 5 | Techo para servicios personales (q) | | | | |
|----------|--|--|--|--|--|

| | | | | | |
|----|---|--|----------------------------|--|--|
| a. | Asignación en el Presupuesto de Egresos | | Reporte Trim. Formato 6 d) | | |
| b. | Ejercido | | Reporte Trim. Formato 6 d) | | |

| | | | | | |
|----------|--|--|--|--|--|
| 6 | Previsiones de gasto para compromisos de pago derivados de APPs (r) | | | | |
|----------|--|--|--|--|--|

| | | | | | |
|----|---|--|------------------------|--|--|
| a. | Asignación en el Presupuesto de Egresos | | Presupuesto de Egresos | | |
|----|---|--|------------------------|--|--|

| | | | | | |
|----------|---|--|--|--|--|
| 7 | Techo de ADEFAS para el ejercicio fiscal (s) | | | | |
|----------|---|--|--|--|--|

| | | | | | |
|----|-----------|--|------------------------------------|--|--|
| a. | Propuesto | | Proyecto de Presupuesto de Egresos | | |
| b. | Aprobado | | Reporte Trim. Formato 6 a) | | |
| c. | Ejercido | | Cuenta Pública / Formato 6 a) | | |

| | | | | | |
|------------------------------------|--|--|--|--|--|
| B. INDICADORES CUALITATIVOS | | | | | |
|------------------------------------|--|--|--|--|--|

| | | | | | |
|----------|---|--|--|--|--|
| 1 | Iniciativa de Ley de Ingresos y Proyecto de Presupuesto de Egresos | | | | |
|----------|---|--|--|--|--|

| | | | | | |
|----|--|--|---|--|--|
| a. | Objetivos anuales, estrategias y metas para el ejercicio fiscal (t) | | Iniciativa de Ley de Ingresos y Proyecto de Presupuesto de Egresos | | |
| b. | Proyecciones de ejercicios posteriores (u) | | Iniciativa de Ley de Ingresos y Proyecto de Presupuesto de Egresos / Formatos 7 a) y b) | | |
| c. | Descripción de riesgos relevantes y propuestas de acción para enfrentarlos (v) | | Iniciativa de Ley de Ingresos y Proyecto de Presupuesto de Egresos | | |
| d. | Resultados de ejercicios fiscales anteriores y el ejercicio fiscal en cuestión (w) | | Iniciativa de Ley de Ingresos y Proyecto de Presupuesto de Egresos / Formatos 7 c) y d) | | |
| e. | Estudio actuarial de las pensiones de sus trabajadores (x) | | Proyecto de Presupuesto de Egresos / Formato 8 | | |

| | | | | | |
|----------|--|--|--|--|--|
| 2 | Balance Presupuestario de Recursos Disponibles, en caso de ser negativo | | | | |
|----------|--|--|--|--|--|

| | | | | | |
|----|---|--|--|--|--|
| a. | Razones excepcionales que justifican el Balance Presupuestario de Recursos Disponibles negativo (y) | | Iniciativa de Ley de Ingresos y Proyecto de Presupuesto de Egresos | | |
| b. | Fuente de recursos para cubrir el Balance Presupuestario de Recursos Disponibles negativo (z) | | Iniciativa de Ley de Ingresos y Proyecto de Presupuesto de Egresos | | |

| | | | | | |
|----|---|--|--|--|--|
| c. | Número de ejercicios fiscales y acciones necesarias para cubrir el Balance Presupuestario de Recursos Disponibles negativo (aa) | | Iniciativa de Ley de Ingresos o Proyecto de Presupuesto de Egresos | | |
| d. | Informes Trimestrales sobre el avance de las acciones para recuperar el Balance Presupuestario de Recursos Disponibles (bb) | | Reporte Trim. y Cuenta Pública | | |

| | | | | | |
|-------------------------------|---|--|-------------------------|--|--|
| 3 Servicios Personales | | | | | |
| a. | Remuneraciones de los servidores públicos (cc) | | Proyecto de Presupuesto | | |
| b. | Previsiones salariales y económicas para cubrir incrementos salariales, creación de plazas y otros (dd) | | Proyecto de Presupuesto | | |

INDICADORES DEL EJERCICIO PRESUPUESTARIO

A. INDICADORES CUANTITATIVOS

| | | | | | |
|---|--|--|----------------------------|--|--|
| 1 Ingresos Excedentes derivados de Ingresos de Libre Disposición | | | | | |
| a. | Monto de Ingresos Excedentes derivados de ILD (ee) | | Cuenta Pública / Formato E | | |
| b. | Monto de Ingresos Excedentes derivados de ILD destinados al fin del A. 14, fracción I de la LDF (ff) | | Cuenta Pública | | |
| c. | Monto de Ingresos Excedentes derivados de ILD destinados al fin del A. 14, fracción II, a) de la LDF (gg) | | Cuenta Pública | | |
| d. | Monto de Ingresos Excedentes derivados de ILD destinados al fin del A. 14, fracción II, b) de la LDF (hh) | | Cuenta Pública | | |
| e. | Monto de Ingresos Excedentes derivados de ILD destinados al fin del artículo noveno transitorio de la LDF (ii) | | | | |

B. INDICADORES CUALITATIVOS

| | | | | | |
|---|---|--|---|--|--|
| 1 | Análisis Costo-Beneficio para programas o proyectos de inversión mayores a 10 millones de UDIS (jj) | | Página de internet de la Secretaría de Finanzas o Tesorería Municipal | | |
| 2 | Análisis de conveniencia y análisis de transferencia de riesgos de los proyectos APPs (kk) | | Página de internet de la Secretaría de Finanzas o Tesorería Municipal | | |
| 3 | Identificación de población objetivo, destino y temporalidad de subsidios (ll) | | Página de internet de la Secretaría de Finanzas o Tesorería Municipal | | |

INDICADORES DE DEUDA PÚBLICA

A. INDICADORES CUANTITATIVOS

1 Obligaciones a Corto Plazo

| | | | | | |
|----|--|--|--|--|--|
| a. | <i>Límite de Obligaciones a Corto Plazo (mm)</i> | | | | |
| b. | <i>Obligaciones a Corto Plazo (nn)</i> | | | | |

vas y Municipios

| Resultado | | Fundamento (h) | Comentarios (i) |
|-------------------|-------------------------------|---------------------------|-----------------|
| Monto o valor (f) | Unidad (pesos/porcentaje) (g) | | |
| | pesos | Art. 6 y 19 de la LDF | |
| | pesos | Art. 6 y 19 de la LDF | |
| | pesos | Art. 6 y 19 de la LDF | |
| | pesos | Art. 6 y 19 de la LDF | |
| | pesos | Art. 6 y 19 de la LDF | |
| | pesos | Art. 6, 19 y 46 de la LDF | |
| | pesos | Art. 6, 19 y 46 de la LDF | |
| | pesos | Art. 6, 19 y 46 de la LDF | |
| | pesos | Art. 9 de la LDF | |
| | pesos | Art. 9 de la LDF | |
| | pesos | Art. 9 de la LDF | |
| | pesos | Art. 9 de la LDF | |

| | | | |
|--|-------|------------------|--|
| | pesos | Art. 9 de la LDF | |
|--|-------|------------------|--|

| | | | |
|--|--|--|--|
| | | | |
|--|--|--|--|

| | | | |
|--|-------|------------------------|--|
| | pesos | Art. 10 y 21 de la LDF | |
|--|-------|------------------------|--|

| | | | |
|--|-------|---------------------------------|--|
| | pesos | Art. 13 fracc. V y 21 de la LDF | |
|--|-------|---------------------------------|--|

| | | | |
|--|--|--|--|
| | | | |
|--|--|--|--|

| | | | |
|--|-------|------------------------|--|
| | pesos | Art. 11 y 21 de la LDF | |
|--|-------|------------------------|--|

| | | | |
|--|--|--|--|
| | | | |
|--|--|--|--|

| | | | |
|--|-------|------------------------|--|
| | pesos | Art. 12 y 20 de la LDF | |
|--|-------|------------------------|--|

| | | | |
|--|-------|------------------------|--|
| | pesos | Art. 12 y 20 de la LDF | |
|--|-------|------------------------|--|

| | | | |
|--|-------|------------------------|--|
| | pesos | Art. 12 y 20 de la LDF | |
|--|-------|------------------------|--|

| | | | |
|--|--|--|--|
| | | | |
|--|--|--|--|

| | | | |
|--|--|--|--|
| | | | |
|--|--|--|--|

| | | | |
|--|--|-----------------------|--|
| | | Art. 5 y 18 de la LDF | |
|--|--|-----------------------|--|

| | | | |
|--|--|-----------------------|--|
| | | Art. 5 y 18 de la LDF | |
|--|--|-----------------------|--|

| | | | |
|--|--|-----------------------|--|
| | | Art. 5 y 18 de la LDF | |
|--|--|-----------------------|--|

| | | | |
|--|--|-----------------------|--|
| | | Art. 5 y 18 de la LDF | |
|--|--|-----------------------|--|

| | | | |
|--|--|-----------------------|--|
| | | Art. 5 y 18 de la LDF | |
|--|--|-----------------------|--|

| | | | |
|--|--|--|--|
| | | | |
|--|--|--|--|

| | | | |
|--|--|--|--|
| | | | |
|--|--|--|--|

| | | | |
|--|--|-----------------------|--|
| | | Art. 6 y 19 de la LDF | |
|--|--|-----------------------|--|

| | | | |
|--|--|-----------------------|--|
| | | Art. 6 y 19 de la LDF | |
|--|--|-----------------------|--|

| | | | |
|--|--|-----------------------|--|
| | | Art. 6 y 19 de la LDF | |
| | | Art. 6 y 19 de la LDF | |

| | | | |
|--|--|------------------------|--|
| | | Art. 10 y 21 de la LDF | |
| | | Art. 10 y 21 de la LDF | |

| | | | |
|--|--|--|--|
| | | | |
| | | | |

| | | | |
|--|-------|-----------------------------------|--|
| | pesos | Art. 14 y 21 de la LDF | |
| | pesos | Art. 14 y 21 de la LDF | |
| | pesos | Art. 14 y 21 de la LDF | |
| | pesos | Art. 14 y 21 de la LDF | |
| | pesos | Art. Noveno Transitorio de la LDF | |

| | | | |
|--|--|----------------------------------|--|
| | | Art. 13 frac. III y 21 de la LDF | |
| | | Art. 13 frac. III y 21 de la LDF | |
| | | Art. 13 frac. VII y 21 de la LDF | |

| | | | |
|--|-------|---------------------------|--|
| | | | |
| | | | |
| | pesos | Art. 30 frac. I de la LDF | |
| | pesos | Art. 30 frac. I de la LDF | |