

CUENTA PÚBLICA

2019

1. INFORMACIÓN CONTABLE

1.1. Estado de Actividades

Cuenta Pública 2019
Sistema para el Desarrollo Integral de la Familia en el Municipio de Palizada
Estado de Actividades
Del 1 de Enero al 31 de Diciembre de 2019 y 2018
(Pesos)

Concepto	2019	2018	Concepto	2019	2018
INGRESOS Y OTROS BENEFICIOS			GASTOS Y OTRAS PÉRDIDAS		
Ingresos de la Cesión	23,716	25,700	Gastos de Funcionamiento	5,820,289	5,700,435
Impuestos	0	0	Servicios Personales	3,845,303	4,606,152
Cuotas y Aportaciones de Seguridad Social	0	0	Materiales y Suministros	665,039	599,383
Contribuciones de Mejoras	0	0	Servicios Generales	1,309,927	494,920
Derechos	0	0			
Productos	0	0	Transferencia, Asignaciones, Subsidios y Otras Ayudas	451,312	405,104
Aprovechamientos	0	0	Transferencias Internas y Asignaciones al Sector Público	0	0
Ingresos por Venta de Bienes y Prestación de Servicios	23,716	25,700	Transferencias al Resto del Sector Público	0	0
			Subsidios y Subvenciones	0	0
			Ayudas Sociales	222,560	252,565
Participaciones, Aportaciones, Convenios, Incentivos Derivados de la Colaboración Fiscal, Fondos Distintos de Aportaciones, Transferencias, Asignaciones, Subsidios y Subvenciones, y Pensiones y Jubilaciones	6,593,900	6,272,400	Pensiones y Jubilaciones	228,753	152,539
Participaciones, Aportaciones, Convenios, Incentivos Derivados de la Colaboración Fiscal, Fondos Distintos de Aportaciones	0	0			
Transferencias, Asignaciones, Subsidios y Subvenciones, y Pensiones y Jubilaciones	6,593,900	6,272,400	Transferencias a Fideicomisos, Mandatos y Contratos Análogos	0	0
			Transferencias a la Seguridad Social	0	0
Otros Ingresos y Beneficios	22,843	1,530	Donativos	0	0
Ingresos Financieros	32	20	Transferencias al Exterio	0	0
Incremento por Variación de Inventarios	0	0			
Disminución del Exceso de Estimaciones por Pérdida o Deterioro u Obsolescencia	0	0	Participaciones y Aportaciones	0	0
Disminución del Exceso de Provisiones	0	0	Participaciones	0	0
Otros Ingresos y Beneficios Varios	22,811	1,510	Aportaciones	0	0
			Convenios	0	0
Total de Ingresos y Otros Beneficios	6,640,459	6,299,630			
			Intereses, Comisiones y Otros Gastos de la Deuda Pública	0	0
			Intereses de la Deuda Pública	0	0
			Comisiones de la Deuda Pública	0	0
			Gastos de la Deuda Pública	0	0
			Costo por Coberturas	0	0
			Apoyos Financieros	0	0
			Otros Gastos y Pérdidas Extraordinarias	210,214	6,287
			Estimaciones, Depreciaciones, Deterioros, Obsolescencia y Amortizaciones	210,215	6,277
			Provisiones	0	0
			Disminución de Inventarios	0	0
			Aumento por Insuficiencia de Estimaciones por Pérdida o Deterioro y Obsolescencia	0	0
			Aumento por Insuficiencia de Provisiones	0	0
			Otros Gastos	0	10
			Inversión Pública	0	0
			Inversión Pública no Capitalizable	0	0
			Total de Gastos y Otras Pérdidas	6,481,795	6,111,827
			Resultados del Ejercicio (Ahorro/Desahorro)	158,664	187,803

Bajo protesta de decir verdad declaramos que los Estados Financieros y sus Notas son razonablemente correctos y responsabilidad del emisor

LIC. PABLO FRANCISCO DIAZ SANTIAGO
ADMINISTRADOR

BR. BEATRIZ BALLINA SANCHEZ
DIRECTOR GENERAL

L.C. GONZALO DAMIAN MARTINEZ
CONTADOR GENERAL

1.2. Estado de Situación Financiera

Cuenta Pública 2019
 Sistema para el Desarrollo Integral de la Familia en el Municipio de Palizada
 Estado de Situación Financiera
 Al 31 de Diciembre de 2019 y 2018
 (Pesos)

CONCEPTO		Año	Año	CONCEPTO	Año
		2019	2018		2018
ACTIVO	PASIVO				
Activo Circulante	Activo Circulante				
Efectivo y Equivalentes	Cuentas por Pagar a Corto Plazo	261,830	87,830		121,699
Derechos a Recibir Efectivo o Equivalentes	Documentos por Pagar a Corto Plazo	69,234	57,220		0
Derechos a Recibir Bienes o Servicios	Porción a Corto Plazo de la Deuda Pública a Largo Plazo	16,279	4,025		0
Inventarios	Títulos y Valores a Corto Plazo	43	43		0
Almacenes	Pasivos Diferidos a Corto Plazo	0	0		0
Estimación por Pérdida o Deterioro de Activos Circulantes	Fondos y Bienes de Terceros en Garantía y/o Administración a Corto Plazo	0	0		0
Otros Activos Circulantes	Provisiones a Corto Plazo	0	0		0
Total de Activos Circulantes	Otros Pasivos a Corto Plazo	347,386	149,118	121,699	40,800
	Total de Pasivos Circulantes				
Activo No Circulante	Activo No Circulante				
Inversiones Financieras a Largo Plazo	Cuentas por Pagar a Largo Plazo	0	0		0
Derechos a Recibir Efectivo o Equivalentes a Largo Plazo	Documentos por Pagar a Largo Plazo	0	0		0
Bienes Inmuebles, Infraestructura y Construcciones en Proceso	Deuda Pública a Largo Plazo	0	0		0
Bienes Muebles	Pasivos Diferidos a Largo Plazo	1,220,393	1,143,694		0
Activos Intangibles	Fondos y Bienes de Terceros en Garantía y/o en Administración a Largo Plazo	0	0		0
Depreciación, Deterioro y Amortización Acumulada de Bienes	Provisiones a Largo Plazo	-703,602	-437,095		0
Activos Diferidos	Total de Pasivos No Circulantes	0	0	0	0
Estimación por Pérdida o Deterioro de Activos no Circulantes	Total del Pasivo	0	0	121,699	40,800
Otros Activos no Circulantes		0	0		
Total de Activos No Circulantes	HACIENDA PÚBLICA/ PATRIMONIO	516,791	706,600	846,503	846,503
Total del Activo	Hacienda Pública/Patrimonio Contribuido	864,177	855,718	846,503	846,503
	Aportaciones			0	0
	Donaciones de Capital			846,503	846,503
	Actualización de la Hacienda Pública / Patrimonio			0	0
	Hacienda Pública/Patrimonio Generado			-104,026	-31,586
	Resultados del Ejercicio (Ahorro / Desahorro)			158,664	187,803
	Resultados de Ejercicios Anteriores			369,513	181,709
	Revalúos			0	0
	Reservas			0	0
	Rectificaciones de Resultados de Ejercicios Anteriores			-632,202	-401,098
	Exceso o Insuficiencia en la Actualización de la Hacienda Pública/Patrimonio			0	0
	Resultado por Posición Monetaria			0	0
	Resultado por Tenencia de Activos no Monetarios			0	0
	Total Hacienda Pública/ Patrimonio			742,477	814,917
	Total del Pasivo y Hacienda Pública / Patrimonio			864,177	855,718

Bajo protesta de decir verdad declaramos que los Estados Financieros y sus Notas son razonablemente correctos y responsabilidad del emisor

 LIC. PABLO FRANCISCO DIAZ SANTIAGO
 ADMINISTRADOR

 BR. BEATRIZ BALLINA SANCHEZ
 DIRECTOR GENERAL

 L.C. GONZALO DAMIAN MARTINEZ
 CONTADOR GENERAL

1.3. Estado de Variación en la Hacienda Pública

Cuenta Pública 2019
Sistema para el Desarrollo Integral de la Familia en el Municipio de Palizada
Estado de Variación en la Hacienda Pública
Del 1 de Enero al 31 de Diciembre de 2019
(pesos)

Concepto	Hacienda Pública/Patrimonio Contribuido	Hacienda Pública/Patrimonio Generado de Ejercicios Anteriores	Hacienda Pública/Patrimonio Generado del Ejercicio	Exceso o Insuficiencia en la Actualización de la Hacienda Pública / Patrimonio	TOTAL
HACIENDA PÚBLICA/PATRIMONIO CONTRIBUIDO NETO 2018	846,503				846,503
Aportaciones	0				0
Donaciones de Capital	846,503				846,503
Actualización de la Hacienda Pública/Patrimonio	0				0
HACIENDA PÚBLICA/PATRIMONIO GENERADO NETO 2018		-219,389	187,803		-31,586
Resultados del Ejercicio (Ahorro/Desahorro)			187,803		187,803
Resultados de Ejercicios Anteriores		181,709			181,709
Revalúos		0		0	0
Reservas		0		0	0
Rectificaciones de Resultados de Ejercicios Anteriores		-401,098			-401,098
EXCESO O INSUFICIENCIA EN LA ACTUALIZACIÓN DE LA HACIENDA PÚBLICA/PATRIMONIO NETO 2018				0	0
Resultado por Posición Monetaria				0	0
Resultado por Tenencia de Activos no Monetarios				0	0
HACIENDA PÚBLICA / PATRIMONIO NETO FINAL 2018	846,503	-219,389	187,803		814,917
CAMBIOS EN LA HACIENDA PÚBLICA/PATRIMONIO CONTRIBUIDO NETO 2019					
Aportaciones	0				0
Donaciones de Capital	0				0
Actualización de la Hacienda Pública/Patrimonio	0				0
VARIACIONES DE LA HACIENDA PÚBLICA / PATRIMONIO GENERADO NETO 2019		187,803	-260,243		-72,440
Resultados del Ejercicio (Ahorro/Desahorro)			158,664		158,664
Resultados de Ejercicios Anteriores		187,803	-187,803		0
Revalúos		0	0	0	0
Reservas		0	0	0	0
Rectificaciones de Resultados de Ejercicios Anteriores			-231,104		-231,104
CAMBIOS EN EL EXCESO O INSUFICIENCIA EN LA ACTUALIZACIÓN DE LA HACIENDA PÚBLICA/PATRIMONIO NETO 2019				0	0
Resultado por Posición Monetaria				0	0
Resultado por Tenencia de Activos no Monetarios				0	0
HACIENDA PÚBLICA / PATRIMONIO NETO FINAL 2019	846,503	-31,586	-72,440		742,477

Bajo protesta de decir verdad declaramos que los Estados Financieros y sus Notas son razonablemente correctos y responsabilidad del emisor

LIC. PABLO FRANCISCO DIAZ SANTIAGO

ADMINISTRADOR

BR. BEATRIZ BALLINA SANCHEZ

DIRECTOR GENERAL

L.C. GONZALO DAMIAN MARTINEZ
CONTADOR GENERAL

1.4. Estado de Cambios en la Situación Financiera

Cuenta Pública 2019
Sistema para el Desarrollo Integral de la Familia en el Municipio de Palizada
Estado de Cambios en la Situación Financiera
Del 1 de Enero al 31 de Diciembre de 2019
(Pesos)

Concepto	Origen	Aplicación	Concepto	Origen	Aplicación
ACTIVO	0	8,459	PASIVO	80,899	0
Activo Circulante	0	198,268	Activo Circulante	80,899	0
Efectivo y Equivalentes	0	173,999	Cuentas por Pagar a Corto Plazo	80,899	0
Derechos a Recibir Efectivo o Equivalentes	0	12,015	Documentos por Pagar a Corto Plazo	0	0
Derechos a Recibir Bienes o Servicios	0	12,254	Porción a Corto Plazo de la Deuda Pública a Largo Plazo	0	0
Inventarios	0	0	Títulos y Valores a Corto Plazo	0	0
Almacenes	0	0	Pasivos Diferidos a Corto Plazo	0	0
Estimación por Pérdida o Deterioro de Activos Circulantes	0	0	Fondos y Bienes de Terceros en Garantía y/o Administración a Corto Plazo	0	0
Otros Activos Circulantes	0	0	Provisiones a Corto Plazo	0	0
			Otros Pasivos a Corto Plazo	0	0
Activo No Circulante	189,809	0	Activo No Circulante	0	0
Inversiones Financieras a Largo Plazo	0	0	Cuentas por Pagar a Largo Plazo	0	0
Derechos a Recibir Efectivo o Equivalentes a Largo Plazo	0	0	Documentos por Pagar a Largo Plazo	0	0
Bienes Inmuebles, Infraestructura y Construcciones en Proceso	0	0	Deuda Pública a Largo Plazo	0	0
Bienes Muebles	0	76,699	Pasivos Diferidos a Largo Plazo	0	0
Activos Intangibles	0	0	Fondos y Bienes de Terceros en Garantía y/o en Administración a Largo Plazo	0	0
Depreciación, Deterioro y Amortización Acumulada de Bienes	266,508	0	Provisiones a Largo Plazo	0	0
Activos Diferidos	0	0			
Estimación por Pérdida o Deterioro de Activos no Circulantes	0	0	HACIENDA PÚBLICA/ PATRIMONIO	0	72,440
Otros Activos no Circulantes	0	0	Hacienda Pública/Patrimonio Contribuido	0	0
			Aportaciones	0	0
			Donaciones de Capital	0	0
			Actualización de la Hacienda Pública / Patrimonio	0	0
			Hacienda Pública/Patrimonio Generado	0	72,440
			Resultados del Ejercicio (Ahorro / Desahorro)	0	29,139
			Resultados de Ejercicios Anteriores	187,803	0
			Revalúos	0	0
			Reservas	0	0
			Rectificaciones de Resultados de Ejercicios Anteriores	0	231,104
			Exceso o Insuficiencia en la Actualización de la Hacienda Pública/Patrimonio	0	0
			Resultado por Posición Monetaria	0	0
			Resultado por Tenencia de Activos no Monetarios	0	0

Bajo protesta de decir verdad declaramos que los Estados Financieros y sus Notas son razonablemente correctos y responsabilidad del emisor

LIC. PABLO FRANCISCO DIAZ SANTIAGO
ADMINISTRADOR

BR. BEATRIZ BALLINA SANCHEZ
DIRECTOR GENERAL

L.C. GONZALO DAMIAN MARTINEZ
CONTADOR GENERAL

1.5. Estado de Flujos de Efectivo

Cuenta Pública 2019
Sistema para el Desarrollo Integral de la Familia en el Municipio de Palizada
Estado de Flujos de Efectivo
Del 1 de Enero al 31 de Diciembre de 2019 y 2018
(Pesos)

Concepto	2019	2018	Concepto	2019	2018
Flujos de Efectivo de las Actividades de Operación			Flujos de Efectivo de las Actividades de Inversión		
Origen	6,617,616	6,306,521	Origen	30,000	0
Impuestos	0	0	Bienes Inmuebles, Infraestructura y Construcciones en Proceso	0	0
Cuotas y Aportaciones de Seguridad Social	0	0	Bienes Muebles	30,000	0
Contribuciones de mejoras	0	0	Otros Orígenes de Inversión	0	0
Derechos	0	0	Aplicación	240,699	17,672
Productos	0	0	Bienes Inmuebles, Infraestructura y Construcciones en Proceso	0	0
Aprovechamientos	0	8,421	Bienes Muebles	240,699	17,672
Ingresos por Venta de Bienes y Prestación de Servicios	23,716	25,700	Otras Aplicaciones de Inversión	0	0
Participaciones, Aportaciones, Convenios, Incentivos Derivados de la Colaboración Fiscal y Fondos Distintos de Aportaciones	0	0	Flujos Netos de Efectivo por Actividades de Inversión	-210,699	-17,672
Transferencias, Asignaciones, Subsidios y Subvenciones, y Pensiones y Jubilaciones	6,593,900	6,272,400			
Otros Orígenes de Operación	0	0			
	56,663	0			
Aplicación	6,271,581	6,130,312	Flujo de Efectivo de las Actividades de Financiamiento		
Servicios Personales	3,845,303	4,606,152	Origen	0	0
Materiales y Suministros	666,039	599,031	Endeudamiento Neto	0	0
Servicios Generales	1,309,927	494,920	Interno	0	0
Transferencias Internas y Asignaciones al Sector Público	0	0	Externo	0	0
Transferencias al resto del Sector Público	0	0	Otros Orígenes de Financiamiento	0	0
Subsidios y Subvenciones	0	0	Aplicación	18,000	79,128
Ayudas Sociales	222,560	252,897	Servicios de la Deuda	0	0
Pensiones y Jubilaciones	228,753	152,539	Interno	0	0
Transferencias a Fideicomisos, Mandatos y Contratos Análogos	0	0	Externo	0	0
Transferencias a la Seguridad Social	0	0	Otras Aplicaciones de Financiamiento	18,000	79,128
Donativos	0	0	Flujos Netos de Efectivo por Actividades de Financiamiento	-18,000	-79,128
Transferencias al Exterior	0	0			
Participaciones	0	0			
Aportaciones	0	0			
Convenios	0	0			
Otras Aplicaciones de Operación	0	24,772			
Flujos Netos de Efectivo por Actividades de Operación	346,035	176,210	Incremento/Disminución Neta en el Efectivo y Equivalentes al Efectivo	117,336	79,409
			Efectivo y Equivalentes al Efectivo al Inicio del Ejercicio	87,830	8,421
			Efectivo y Equivalentes al Efectivo al final del Ejercicio	205,167	87,830

Bajo protesta de decir verdad declaramos que los Estados Financieros y sus Notas son razonablemente correctos y responsabilidad del emisor

LIC. PABLO FRANCISCO DIAZ SANTIAGO
ADMINISTRADOR

BR. BEATRIZ BALLINA SANCHEZ
DIRECTOR GENERAL

L.C. GONZALO DAMIAN MARTINEZ
CONTADOR GENERAL

1.6. Informe sobre Pasivos Contingentes

Cuenta Pública 2019
Sistema para el Desarrollo Integral de la Familia en el Municipio de Palizada
Informe de Pasivos Contingentes
Del 1 de Enero al 31 de Diciembre de 2019
(Pesos)

“En cumplimiento a lo dispuesto en los artículos 46, fracción I, inciso d, y 52 de la Ley General de Contabilidad Gubernamental, y de conformidad con lo establecido en el capítulo VII, numeral III, inciso g) del Manual de Contabilidad Gubernamental emitido por el CONAC, el ente público informa lo siguiente:”

Cuenta	Concepto	Importe
Con relación al Informe sobre Pasivos Contingentes, se hace mención que el Sistema para el Desarrollo Integral de la Familia en el Municipio de Palizada al 31 de Diciembre de 2019, no tiene pasivos contingentes que deriven de alguna obligación posible presente o futura.		
TOTAL		

Bajo protesta de decir verdad declaramos que los Estados Financieros y sus Notas son razonablemente correctos y responsabilidad del emisor

BR. BEATRIZ BALLINA SANCHEZ
DIRECTOR GENERAL

LIC. PABLO F. DIAZ SANTIAGO
ADMINISTRADOR

L.C. GONZALO DAMIAN MARTINEZ
CONTADOR GENERAL

1.7. Notas a los Estados Financieros

Sistema para el Desarrollo Integral de la Familia en el Municipio de Palizada

CUENTA PÚBLICA 2019
al 31 de Diciembre de 2019



I) NOTAS A LOS ESTADOS FINANCIEROS
AL 31 DE DICIEMBRE DE 2019

a) NOTAS DE DESGLOSE

I) NOTAS AL ESTADO DE SITUACIÓN FINANCIERA

Activo

- Efectivo y Equivalentes

En este rubro se obtuvo un saldo al 31 de Diciembre de 2019 por la cantidad de \$ 261,829.69. Se administran dos cuentas con BBVA Bancomer, en la cuenta bancaria Número 0481836692 se manejan los gastos corrientes y en la cuenta 0192645440 se maneja la reserva de agualdos, dichas cuentas obtuvieron saldos al 31 de Diciembre de 2019 con \$ 69,732.58 y \$ 192,097.11 respectivamente.

A continuación se relacionan las cuentas que integran el rubro de efectivo y equivalentes:

Concepto	2019	2018
BANCOS/TESORERÍA	\$ 261,829.69	\$ 87,830.42
INVERSIONES TEMPORALES (HASTA 3 MESES)	-	-
FONDOS CON AFECTACIÓN ESPECÍFICA	-	-
Suma	\$ 261,829.69	\$ 87,830.42

Bancos/Tesorería

Representa el monto de efectivo disponible propiedad del **Sistema para el Desarrollo Integral de la Familia en el Municipio de Palizada**, en instituciones bancarias, su importe se integra por:

Banco	Importe
BBVA Bancomer, S.A., Institución de Banca Múltiple	\$ 264,033.92
Suma	\$ 264,033.92

Inversiones Temporales

El **Sistema para el Desarrollo Integral de la Familia en el Municipio de Palizada**, no manejó Inversiones Temporales durante el cuarto trimestre del Ejercicio Fiscal 2019.

Banco	Importe
	\$ -
Suma	\$ -

Fondos con Afectación Específica

El **Sistema para el Desarrollo Integral de la Familia en el Municipio de Palizada**, no manejó Fondos con Afectación Específica durante el cuarto trimestre del Ejercicio Fiscal 2019.

Banco	Importe
	\$ -
	\$ -
Suma	\$ -

- **Derechos a recibir Efectivo y Equivalentes y Bienes o Servicios a Recibir**

En este rubro se obtuvo un saldo al 31 de Diciembre de 2019 por concepto de deudores diversos por cobrar a corto plazo de \$ 79,115.43, representa un aumento del 21%, respecto al saldo al 31 de Diciembre de 2018, por la cantidad de \$57, 219.54. Dicha diferencia se debe al incremento por concepto de Gastos por Comprobar de Viáticos, Otros Gastos por Comprobar y Diversos.

Concepto	2019	2018	Diferencia %
CUENTAS POR COBRAR A CORTO PLAZO	\$ -	\$ -	-
DEUDORES DIVERSOS POR COBRAR A CORTO PLAZO	\$ 69,234.28	\$ 57,219.54	21%
OTROS DERECHOS A RECIBIR EFECTIVO O EQUIVALENTES A CORTO PLAZO	\$ -	\$ -	-
Suma	\$ 69,234.28	\$ 57,219.54	21%

Deudores Diversos por Cobrar a Corto Plazo

Representa el monto de los derechos de cobro a favor del Sistema para el **Desarrollo Integral de la Familia en el Municipio de Palizada**, anticipo de Sueldos y Salarios, Gastos por Comprobar de Viáticos, Otros Gastos por Comprobar y Diversos.

Otros Derechos a recibir Efectivo y Equivalentes a Corto Plazo

Representan los derechos de cobro originados en el desarrollo de las actividades del **Sistema para el Desarrollo Integral de la Familia en el Municipio de Palizada**, de los cuales se espera recibir una contraprestación representada en recursos, bienes o servicios; en un plazo menor o igual a doce meses, no incluidos en las cuentas anteriores,

- **Bienes Disponibles para su Transformación o Consumo (inventarios)**

El **Sistema para el Desarrollo Integral de la Familia en el Municipio de Palizada**, al 31 de Diciembre de 2019 no genera bienes disponibles para su transformación, sólo es un ente descentralizado con servicio al Público en General.

- **Inversiones Financieras**

El **Sistema para el Desarrollo Integral de la Familia en el Municipio de Palizada**, al 31 de Diciembre de 2019 no realizó inversiones financieras con alguna institución crediticias o del Sistema Financiero Nacional.

- **Bienes Muebles, Inmuebles e Intangibles**

Se informan Bienes Muebles que presentan un importe de \$1,220,393.24, contemplando las Depreciaciones Acumuladas de Bienes Muebles de \$703,602.31, las tasas de depreciaciones que se aplicaron se consideraron de los parámetros de estimación de vida útil y el método de depreciación que se utilizó fue el de línea recta. La mayor parte del inventario de Bienes Muebles se encuentran en buenas condiciones, y a la fecha, no se han registrado bienes inmuebles propios o en comodatos del Ente Público.

Bienes Inmuebles, Infraestructura y Construcciones en Proceso

Se integra de la siguiente manera:

Concepto	2019	2018
TERRENOS	\$ -	\$ -
OTROS BIENES INMUEBLES	\$ -	\$ -
Subtotal BIENES INMUEBLES, INFRAESTRUCTURA Y CONSTRUCCIONES EN PROCESO	\$ -	\$ -

Bienes Muebles, Intangibles y Depreciaciones

Se integran de la siguiente manera:

Concepto	2019	2018
MOBILIARIO Y EQUIPO DE ADMINISTRACIÓN	\$ 141,190.23	\$ 133,191.23
MOBILIARIO Y EQUIPO EDUCACIONAL Y RECREATIVO	\$ -	\$ -
VEHICULOS Y EQUIPO DE TRANSPORTE	\$ 1,079,203.01	\$ 1,010,503.01
MAQUINARIA, OTROS EQUIPOS Y HERRAMIENTAS	\$ -	\$ -
Subtotal BIENES MUEBLES	\$ 1,220,393.24	\$ 1,143,694.24
SOFTWARE	\$ -	\$ -
LICENCIAS	\$ -	\$ -
Subtotal ACTIVOS INTANGIBLES	\$ -	\$ -
DEPRECIACIÓN ACUMULADA DE BIENES MUEBLES	\$ (703,602.31)	\$ (437,094.53)
ECIACIÓN, DETERIORO Y AMORTIZACIÓN ACUMULADA DE BIENES	\$ (703,602.31)	\$ (437,094.53)
Suma	\$ 516,790.93	\$ 706,599.71

Activo Diferido

Durante el cuarto trimestre del ejercicio 2019 El Sistema para el Desarrollo Integral de la Familia en el Municipio de Palizada, no registro activos diferidos.

Concepto	2019	2018
	\$ -	\$ -

- **Estimaciones y Deterioros**

El Sistema para el Desarrollo Integral de la Familia en el Municipio de Palizada no tiene contabilizado al 31 de Diciembre de 2019 estimaciones o deterioros.

- **Otros Activos**

El **Sistema para el Desarrollo Integral de la Familia en el Municipio de Palizada**, no tiene contabilizado al 31 de Diciembre de 2019 otros activos.

Pasivo

Se obtuvo al 31 de Diciembre de 2019 un saldo Pasivo de \$ 121,699.47, con un incremento del 198%, comparado con el Ejercicio Fiscal 2018, en donde se informan únicamente los pasivos circulantes que se han registrado a la fecha antes mencionada, donde la cuenta de Retenciones y Contribuciones por pagar a corto plazo representa un 91% y Otras Cuentas por Pagar a Corto Plazo el 7% del total del Pasivo Circulante.

Este género se compone de dos grupos, el Pasivo Circulante y el Pasivo No Circulante, en éstos inciden pasivos derivados de operaciones por servicios personales, cuentas por pagar por operaciones presupuestarias devengadas y contabilizadas al 31 de Diciembre del ejercicio correspondiente; pasivos por obligaciones laborales, a continuación se presenta la integración del pasivo:

Concepto	2019	2018	Diferencia %
PASIVO CIRCULANTE	\$ 121,699.47	\$ 40,800.24	198%
PASIVO NO CIRCULANTE	\$ -	\$ -	
Suma de Pasivo	\$ 121,699.47	\$ 40,800.24	198%

- **Pasivo Circulante**

Destacan entre las principales partidas del Pasivo Circulante las siguientes:

Concepto	Importe	%
SERVICIOS PERSONALES POR PAGAR A CORTO PLAZO	\$ 3,025.95	2%
RETENCIONES Y CONTRIBUCIONES POR PAGAR A CORTO PLAZO	\$ 110,155.89	91%
TRANSFERENCIAS OTORGADAS POR PAGAR A CORTO PLAZO	\$ 200.94	0%
INGRESOS POR CLASIFICAR	\$ -	0%
PROVEEDORES POR PAGAR A CORTO PLAZO	\$ 0.02	0%
OTRAS CUENTAS POR PAGAR A CORTO PLAZO	\$ 8,316.67	7%
Suma PASIVO CIRCULANTE	\$ 121,699.47	100%

Servicios Personales por Pagar a Corto Plazo

El importe de esta cuenta esta constituido principalmente por: Prima Vacacional y Aguinaldo que no se ejercieron y pagaron antes del cierre del Ejercicio Fiscal 2017, quedando como pasivo un saldo de \$ 3,025.95, de trabajadores que renunciaron voluntariamente antes del 31 de Diciembre de 2017, contemplándose como pendiente de pago.

Retenciones por Pagar a Corto Plazo

El importe de esta cuenta esta constituido principalmente por Retenciones de ISR por Sueldos y Salarios, mismos que se pagan en el siguiente mes inmediato posterior.

Transferencias Otorgadas por Pagar a Corto Plazo

Representa los apoyos pendientes de pago del **Sistema para el Desarrollo Integral de la Familia en el Municipio de Palizada** para con los beneficiarios. El saldo se acarrea de ejercicios anteriores por \$200.94.

Ingresos por Clasificar a Corto Plazo

Representa los recursos depositados del **Sistema para el Desarrollo Integral de la Familia en el Municipio de Palizada**, pendientes de clasificar según los conceptos del Clasificador por Rubros de Ingresos, mismo que no se originó saldo al 31 de Diciembre de 2019.

Proveedores por Pagar a Corto Plazo

Representa los adeudos con proveedores derivados de operaciones del **Sistema para el Desarrollo Integral de la Familia en el Municipio de Palizada**, con vencimiento menor o igual a doce meses, mismo que se acarrea un saldo al final del trimestre de \$0.02

- **Pasivo No Circulante**

Destacan entre las principales partidas del Pasivo No Circulante las siguientes:

Concepto	2019
PROVISIÓN PARA CONTINGENCIAS A LARGO PLAZO	\$ -
Suma de Pasivos a Largo Plazo	\$ -

II) NOTAS AL ESTADO DE ACTIVIDADES

Ingresos y otros beneficios:

Se informa un total de ingresos y otros beneficios por la cantidad de \$ 6,640,459,42, dividido en tres partes que a continuación se detalla:

Ingresos de Gestión:

Se celebró durante el mes de Marzo y Abril del Ejercicio en curso, cuatro ferias de pescado en cuaresma, dicho evento recaudó cuotas de recuperación que obtuvo como:

Concepto	Importe
Ingreso por Venta de Bienes y Servicios	\$ 23,716.05
Suma Ingreso de Gestión	\$ 23,716.05

Participaciones, Aportaciones, Transferencias, Asignaciones, Subsidios y Otras Ayudas:

Se aprobó la Ley de Ingresos en donde el **Sistema para el Desarrollo Integral de la Familia en el Municipio de Palizada** le correspondió anualmente \$6,322,500.00, contemplado mensualmente la cantidad de \$526,875.00 de asignación presupuestal.

Concepto	Importe
Ingreso por Participaciones, Aportaciones, Transferencias, Asignaciones, Subsidios y Otras Ayudas	\$ 6,593,900.00
Suma Ingreso por Participaciones, Aportaciones, Transferencias, Asignaciones, Subsidios y Otras Ayudas.	\$ 6,593,900.00

Otros Ingresos y Beneficios:

Dentro de esta clasificación se detallan los ingresos financieros como el rendimiento bancario que se genera en la cuenta bancaria 0192645440 de la Reserva de Aguinaldos, así como también dentro de otro ingresos y beneficios varios se registran los ingresos por concepto de redondeo en declaraciones provisionales, diferencias en nóminas y ajustes de compras, entre otros:

Concepto	Importe
Ingresos Financieros	\$ 32,41
Otros Ingresos y Beneficios Varios	\$ 22,810,96
Suma Otros Ingresos y Beneficios	\$ 22,843,37

Concepto	Importe
Fondos de Aportaciones para Municipios	\$ -
Fondos de Aportaciones Federales para la Entidad Federativa	\$ -
Subtotal Aportaciones	\$ -
Fondo de Aportaciones para los Servicios de Salud	\$ -
Fondo de Aportaciones Múltiples	\$ -
Fondo de Aportaciones para la Educación Tecnológica y de Adultos	\$ -
Subtotal Capacitación y Consultoría	\$ -
Fondo de Aportaciones para la Seguridad Pública de los Estados y del D.F.	\$ -
Subtotal Venta de Publicaciones	\$ -
Subtotal Otros	\$ -
Por Arrendamiento de bienes muebles e inmuebles del Estado	\$ -
Subtotal Productos Financieros	\$ -
Suma	\$ -

Gastos y Otras Pérdidas:

Dentro de Gastos y Otras Pérdidas se informan el detalle de la clasificación de los egresos del **Sistema para el Desarrollo Integral de la Familia en el Municipio de Palizada**, al 31 de Diciembre de 2019 en donde se obtuvo un gasto total de \$ 6,481,795.34, obteniéndose un superávit de \$158,664.08. El importe con mayor porcentaje del gasto fueron los gastos de funcionamiento con \$5,820,268.61, en donde se contempla los servicios personales, materiales y suministros, y servicios generales; y el importe con menor porcentaje fue Otros Gastos y Pérdidas Extraordinarias con un importe de \$210,214.48, donde se registró la depreciación del Ejercicio, los gastos por ajuste de compras, diferencia de nomina, redondeos a favor de declaraciones provisionales, entre otros.

Concepto	Importe
GASTOS DE FUNCIONAMIENTO	\$ 5,820,268.61
TRANSFERENCIAS, ASIGNACIONES, SUBSIDIOS Y OTRAS AYUDAS	\$ 451,312.25
PARTICIPACIONES Y APORTACIONES	\$ -
INTERESES, COMISIONES Y OTROS GASTOS DE LA DEUDA PUBLICA	\$ -
OTROS GASTOS Y PÉRDIDAS EXTRAORDINARIAS	\$ 210,214.48
Suma de GASTOS Y OTRAS PÉRDIDAS	\$ 6,481,795.34

A su vez se presentan aquellos rubros que en forma individual representan el 50% o más del total de los gastos:

Concepto	Importe	%
REMUNERACIONES AL PERSONAL DE CARÁCTER PERMANENTE	\$ 3,845,302.71	59%
SERVICIOS PROFESIONALES, CIENTÍFICOS Y TÉCNICOS Y OTROS SERVICIOS	\$ -	0%
SEGURIDAD SOCIAL	\$ -	0%

III) NOTAS AL ESTADO DE VARIACIÓN EN LA HACIENDA PÚBLICA

Patrimonio Contribuido:

Durante el cuarto trimestre del Ejercicio Fiscal 2019 no hubo donaciones de capital alguno que incremente el Patrimonio Contribuido del **Sistema para el Desarrollo Integral de la Familia en el Municipio de Palizada**.

Patrimonio Generado:

En el periodo que se informa al 31 de Diciembre de 2019 el patrimonio generado, procede de las recepciones de las aportaciones ordinarias tanto por las Asignaciones Presupuestales mensuales del Municipio de Palizada, como por la Venta de Pescado en Cuatesma realizado en los meses de Marzo y Abril del año en curso, así como también por la Venta de un Automóvil patrimonio del Ente Público por motivo de baja del bien.

IV) NOTAS AL ESTADO DE FLUJOS DE EFECTIVO

Efectivo y equivalentes

De acuerdo a los Flujos de Efectivo de las actividades de operación, se obtuvo un flujo de \$346,035 en el cuarto trimestre del ejercicio 2019, ya que se obtuvo más origen que aplicación, originando flujos de efectivo.

Adquisición Bienes Muebles, Inmuebles

Durante el cuarto trimestre del ejercicio 2019 el **Sistema para el Desarrollo Integral de la Familia en el Municipio de Palizada**, **adquirió un** bien mueble con las siguientes características: Un Minisplit Marca: MABE de 24,000 BTU No. Serie: MMT24HDBSE Color: Gris, con el CFDI Serie: EG Folio: 25776 de fecha 12 de Octubre de 2019 con un importe de \$ 7,999.00 pesos, registrado en la cuenta presupuestal Mobiliario Y Equipo de Administración de Gasto Capital del presupuesto de egresos aprobado para el ejercicio 2019.

Conciliación de Flujos de Efectivo

Concepto	2019	2018	Concepto	2019	2018
Flujos de Efectivo de las Actividades de Operación					
Origen			Flujos de Efectivo de las Actividades de Inversión		
Impuestos	6,617,616	6,306,521	Bienes Inmuebles, Infraestructura y Construcciones en Proceso	30,000	0
Cuotas y Aportaciones de Seguridad Social	0	0	Bienes Muebles	0	0
Contribuciones de mejoras	0	0	Otros Orígenes de Inversión	0	0
Productos	0	0	Aplicación		
Ingresos por Venta de Bienes y Prestación de Servicios	8,421	8,421	Bienes Inmuebles, Infraestructura y Construcciones en Proceso	240,699	17,672
Participaciones, Aportaciones, Convenios, Incentivos Derivados de la Colaboración Fiscal y Fondos Distintos de Aportaciones	23,716	25,700	Bienes Muebles	240,699	17,672
Transferencias, Asignaciones, Subsidios y Subvenciones, y Pensiones y Jubilaciones	6,593,900	6,272,400	Otras Aplicaciones de Inversión	0	0
Otros Orígenes de Operación	0	0	Flujos Netos de Efectivo por Actividades de Inversión		
	56,663	0		-210,699	-17,672
Aplicación			Flujo de Efectivo de las Actividades de Financiamiento		
Salarios, Personales	6,271,581	6,130,312	Origen		
Material y Suministros	3,450,333	4,599,152	Endeudamiento Neto		
Materiales	865,039	509,031	Interno	0	0
Servicios Generales	1,309,927	494,920	Externo	0	0
Transferencias Internas y Asignaciones al Sector Público	0	0	Otros Orígenes de Financiamiento	0	0
Transferencias al resto del Sector Público	0	0	Aplicación		
Subsidios y Subvenciones	0	252,897	Servicios de la Deuda	18,000	79,128
Ayudas Sociales	222,560	152,539	Interno	0	0
Pensiones y Jubilaciones	228,753	0	Externo	0	0
Transferencias a Fideicomisos, Mandatos y Contratos Análogos	0	0	Otras Aplicaciones de Financiamiento	18,000	79,128
Transferencias a la Seguridad Social	0	0	Flujos netos de Efectivo por Actividades de Financiamiento		
Donativos	0	0		-18,000	-79,128
Transferencias al Exterior	0	0	Flujos Netos de Efectivo por Actividades de Operación		
Participaciones	0	0		176,210	79,469
Aportaciones	0	0	Incremento/Disminución Neta en el Efectivo y Equivalentes al Efectivo	117,336	79,469
Convenios	0	0	Efectivo y Equivalentes al Inicio del Ejercicio	87,830	8,421
Otras Aplicaciones de Operación	0	0	Efectivo y Equivalentes al Final del Ejercicio	205,167	87,830
	346,035	176,210			

V) CONCILIACIÓN ENTRE LOS INGRESOS PRESUPUESTARIOS Y CONTABLES, ASÍ COMO ENTRE LOS EGRESOS PRESUPUESTARIOS Y LOS GASTOS CONTABLES

1. Ingresos Presupuestarios		6,647,616
2. Más ingresos contables no presupuestarios		22,843
2.1 Ingresos Financieros	32	
2.2 Incremento por Variación de Inventarios		
2.3 Disminución del exceso de estimaciones por pérdida o deterioro u obsolescencia	0	
2.4 Disminución del exceso de provisiones	0	
2.5 Otros ingresos y beneficios varios	22,811	
2.6 Otros ingresos contables no presupuestarios	0	
3. Menos ingresos presupuestarios no contables		30,000
3.1 Aprovechamientos Patrimoniales	30,000	
3.2 Ingresos derivados de financiamientos	0	
3.3 Otros Ingresos presupuestarios no contables	0	
4. Ingresos Contables (4 = 1 + 2 - 3)		6,640,459

1. Total de egresos (presupuestarios)		6,530,280
2. Menos egresos presupuestarios no contables		258,699
2.1 Materias Primas y Materiales de Producción y Comercialización	0	
2.2 Materiales y Suministros	0	
2.3 Mobiliario y Equipo de Administración	7,999	
2.4 Mobiliario y Equipo Educativo y Recreativo	0	
2.5 Equipo e Instrumental Médico y de Laboratorio	0	
2.6 Vehículos y Equipo de Transporte	232,700	
2.7 Equipo de Defensa y Seguridad	0	
2.8 Maquinaria, Otros Equipos y Herramientas	0	
2.9 Activos Biológicos	0	
2.10 Bienes Inmuebles	0	
2.11 Activos Intangibles	0	
2.12 Obra Pública en Bienes de Dominio Público	0	
2.13 Obra Pública en Bienes Propios	0	
2.14 Acciones y Participaciones de Capital	0	
2.15 Compra de Títulos y Valores	0	
2.16 Concesión de Préstamos	0	
2.17 Inversiones en Fideicomisos, Mandatos y Otros Análogos	0	
2.18 Provisiones para Contingencias y Otras Erogaciones Especiales	0	
2.19 Amortización de la Deuda Pública	18,000	
2.20 Adeudos de Ejercicios Fiscales Anteriores (ADEFAS)	0	
2.21 Otros Egresos Presupuestales No Contables	0	
3. Más Gasto Contables No Presupuestales		210,214
3.1 Estimaciones, Depreciaciones, Deterioros, Obsolescencia y Amortizaciones	210,215	
3.2 Provisiones	0	
3.3 Disminución de inventarios	0	
3.4 Aumento por insuficiencia de estimaciones por pérdida o deterioro u obsolescencia	0	
3.5 Aumento por insuficiencia de provisiones	0	
3.6 Otros Gastos	0	
3.7 Otros Gastos Contables No Presupuestales	0	
4. Total de Gasto Contable (4 = 1 - 2 + 3)		6,481,795

b) NOTAS DE MEMORIA (CUENTAS DE ORDEN)

Las cuentas de orden que utiliza el **Sistema para el Desarrollo Integral para la Familia en el Municipio de Palizada** para registrar movimientos de valores que no afecten o modifiquen el balance del ente contable, sin embargo su incorporación en libros es necesaria con fines de recordatorio contable, de control y en general sobre los aspectos administrativos, o bien, para consignar sus derechos o responsabilidades contingentes que puedan, o no, presentarse en el futuro.

Las cuentas que se manejan para efectos de estas Notas son las siguientes:

Cuentas de Orden Contables y Presupuestarias:

Contables:

- Valores
- Emisión de obligaciones
- Avales y garantías
- Juicios
- Contratos para Inversión Mediante Proyectos para Prestación de Servicios (PPS) y Similares
- Bienes concesionados o en comodato. Se contempla en esta cuenta un vehículo en comodato Toyota Hiace 2008, propiedad del Municipio de Palizada.

Concepto	Importe
VALORES	\$ -
EMISION DE OBLIGACIONES	\$ -
AVALES Y GARANTIAS	\$ -
JUICIOS	\$ -
INVERSION MEDIANTE PROYECTOS PARA PRESTACION DE SERVICIOS (PPS) Y SIMILARES	\$ -
BIENES EN CONCESIONADOS O EN COMODATO	\$ 328,000.00
	\$ -
Suma CUENTAS DE ORDEN CONTABLES	\$ 328,000.00

Presupuestarias:

- Le y de Ingresos Estimada
- Le y de Ingresos por Ejecutar
- Modificaciones a la Le y de Ingresos
- Le y de Ingresos Devengada
- Le y de Ingresos Recaudada
- Presupuesto de Egresos Aprobado
- Presupuesto de Egresos por Ejercer
- Modificaciones al Presupuesto de Egresos
- Presupuesto de Egresos Comprometido
- Presupuesto de Egresos Devengado
- Presupuesto de Egresos Ejercido
- Presupuesto de Egresos Pagado

Concepto	Importe
Ley de Ingresos Estimada	\$ 6,322,500.00
Ley de Ingresos por Ejecutar	\$ -
Modificaciones a la Ley de Ingresos	\$ 325,116.05
Ley de Ingresos Devengada	\$ 6,647,616.05
Ley de Ingresos Recaudada	\$ 6,647,616.05
Presupuesto de Egresos Aprobado	\$ 6,322,500.00
Presupuesto de Egresos por Ejercer	\$ 117,336.19
Modificaciones al Presupuesto de Egresos	\$ 325,116.05
Presupuesto de Egresos Comprometido	\$ 6,530,279.86
Presupuesto de Egresos Devengado	\$ 6,530,279.86
Presupuesto de Egresos Ejercido	\$ 6,530,279.86
Presupuesto de Egresos Pagado	\$ 6,530,279.86

Se aprobó un presupuesto de Egresos e Ingresos por \$6,322,500.00 para el ejercicio 2019.

c) NOTAS DE GESTIÓN ADMINISTRATIVA

1 Introducción

El Sistema para el Desarrollo Integral de la Familia en el Municipio de Palizada, es un organismo descentralizado, con personalidad jurídica y patrimonio propio, con una estructura administrativa, conformada por un Junta Directiva, Reglamento Interno, Transparente en Emisión de Informes Técnicos, de Gestión, de Operación y de Ejecución, para el adecuado desarrollo de sus funciones al Servicio de los intereses del Público en General.

Misión:

Fomentar el Desarrollo Humano en el crecimiento de la calidad de vida de las personas vulnerables, de la tercera edad, personas con discapacidad, mujeres embarazadas, madres solteras, personas con pobreza extrema y sustentar su economía, satisfacer sus necesidades y coadyubar al apoyo mutuo entre las personas.

Visión:

Ser una institución reconocida socialmente, transparente, con credibilidad en su gestión, con respeto a la identidad cultural e incidir en la responsabilidad ante las instancias gubernamentales y sociales.

2 Panorama Económico y Financiero

La situación económica y financiera del Sistema para el Desarrollo Integral de la Familia en el Municipio de Palizada, fue aceptable durante el ejercicio, debido a que fueron tomados en cuenta todos los lineamientos y normas emitidos por el Consejo Nacional de Armonización Contable y los Recursos ministrados por las Coordinación Administrativa fueron presupuestos en tiempo y forma, y erogados de manera adecuada tanto presupuestal, contable y financiera.

3 Autorización e Historia

- Fecha de creación.- La fecha de creación del Sistema para el Desarrollo Integral de la Familia en el Municipio de Palizada fue el 08 de Febrero de 1993, mediante un acuerdo de creación.
- Principales cambios en su estructura.- Con la creación del Sistema para el Desarrollo Integral de la Familia en el Municipio de Palizada; también se emitió el reglamento interior de dicho instituto el cual hasta la presente fecha no ha sufrido actualizaciones. El reglamento interno muestra la estructura organizacional y las funciones de cada unidad administrativa para con el ente público.

4 Organización y Objeto Social

- a) Objeto social.- El Sistema para el Desarrollo Integral de la Familia en el Municipio de Palizada, es responsable de brindar el mejor servicio de calidad a toda persona necesitada que requiera de atención pública, social, sobre algún padecimiento físico, psicológico y/o social.
- b) Principal actividad.- Atención al público en general que pertenezca al Municipio de Palizada, así como también brindar apoyo a personas de otras personas ajenas al Municipio de Palizada para coordinarlos con su institución pública correspondiente.
- c) Ejercicio fiscal.- Ejercicio Fiscal 2019.
- d) Régimen jurídico.- El Sistema para el Desarrollo Integral de la Familia en el Municipio de Palizada, está registrada ante la Secretaría de Hacienda y Crédito Público como Persona Moral con fines no lucrativos, cuya actividad económica es la administración pública paramunicipal.
- e) Consideraciones fiscales del ente.- revelar el tipo de contribuciones que esté obligado a pagar o retener.- Tiene las obligaciones fiscales de presentar declaraciones provisionales mensuales por retención de salarios y asimilados a salarios. Pago del 2% sobre nómina, el impuesto adicional para la preservación del patrimonio cultural, infraestructura y deporte.
- f) Estructura organizacional básica.-

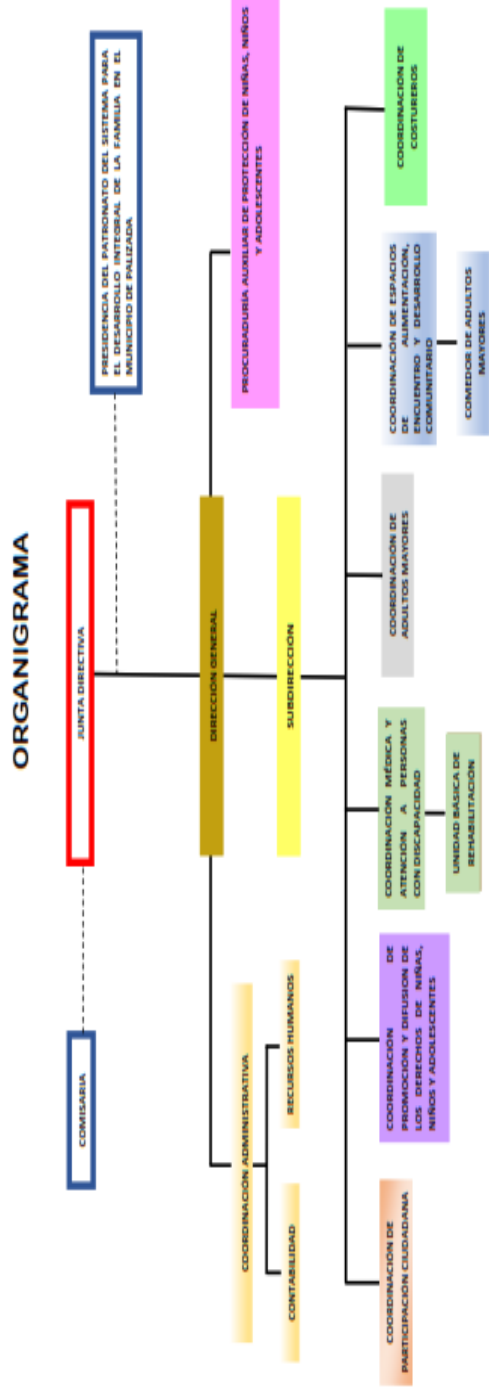

- g) Fideicomisos, mandatos y análogos de los cuales es fideicomitente o fideicomisario.- En este caso el Sistema para el Desarrollo Integral de la Familia en el Municipio de Palizada no contó en el cuarto trimestre del Ejercicio Fiscal 2019 con fideicomisos, mandatos y análogos.

5 Bases de Preparación de los Estados Financieros

Para llevar a cabo la preparación de los Estados Financieros del Presente Ejercicio se consideró lo siguiente:

- a) Si se ha observado la normatividad emitida por el CONAC y las disposiciones legales aplicables.
- b) La normatividad aplicada para el reconocimiento, valuación y revelación de los diferentes rubros de la información financiera, así como las bases de medición utilizadas para la elaboración de los estados financieros; por ejemplo: costo histórico, valor de realización, valor razonable, valor de recuperación o cualquier otro método empleado y los criterios de aplicación de los mismos.
- c) Postulados básicos.- El Sistema para el Desarrollo Integral de la Familia en el Municipio de Palizada se basó en lo siguientes postulados básicos:

1. Sustancia Económica.
2. Entes Públicos.
3. Existencia Permanente.
4. Revelación Suficiente.
5. Importancia Relativa.
6. Registro e Integración Voluntaria.
7. Consolidación de la Información Financiera.
8. Devengo Contable.
9. Valuación.
10. Dualidad Económica.
11. Consistencia.

6 Políticas de Contabilidad Significativas

El método de evaluación de inventarios para la actualización del valor de los activos que utiliza el Sistema para el Desarrollo Integral de la Familia en el Municipio de Palizada es en línea recta en donde contempla tasas anuales conforme a los parámetros de vida útil emitido por el Consejo de Armonización Contable.

7 Posición en Moneda Extranjera y Protección por Riesgo Cambiario

El Sistema para el Desarrollo Integral de la Familia en el Municipio de Palizada no contempla en su contabilidad valuaciones en monedas extranjeras ni maneja tipos de cambio de moneda o algo similar.

8 Reporte Analítico del Activo

El Sistema para el Desarrollo Integral de la Familia en el Municipio de Palizada maneja los siguientes parámetros de valor de vida útil de sus bienes muebles e inmuebles:

Cuenta	Concepto	Años de Vida Útil	% de depreciación anual
1.2.3	BIENES INMUEBLES, INFRAESTRUCTURA Y CONSTRUCCIONES EN PROCESO		
1.2.3.2	Viviendas	50	2
1.2.3.3	Edificios No Habitacionales	30	3.3
1.2.3.4	Infraestructura	25	4
1.2.3.9	Otros Bienes Inmuebles	20	5
1.2.4	BIENES MUEBLES		
1.2.4.1	Mobiliario y Equipo de Administración		
1.2.4.1.1	Muebles de Oficina y Estantería	10	10
1.2.4.1.2	Muebles, Excepto de Oficina y Estantería	10	10
1.2.4.1.3	Equipo de Computo y de Tecnologías de la Información	3	33.3
1.2.4.1.9	Otros Mobiliarios y Equipos de Administración	10	10
1.2.4.2	Mobiliario y Equipo Educativo y Recreativo		
1.2.4.2.1	Equipos y Aparatos Audiovisuales	3	33.3
1.2.4.2.2	Aparatos Deportivos	5	20
1.2.4.2.3	Cámaras Fotográficas y de Vídeo	3	33.3
1.2.4.2.9	Otro Mobiliario y Equipo Educativo y Recreativo	5	20
1.2.4.3	Equipo e Instrumental Médico y de Laboratorio		
1.2.4.3.1	Equipo Médico y de Laboratorio	5	20
1.2.4.3.2	Instrumental Médico y de Laboratorio	5	20
1.2.4.4	Equipo de Transporte		
1.2.4.4.1	Automóviles y Equipo Terrestre	5	20
1.2.4.4.2	Carrocerías y Remolques	5	20
1.2.4.4.3	Equipo Aeroespacial	5	20
1.2.4.4.4	Equipo Ferroviario	5	20
1.2.4.4.5	Embarcaciones	5	20
1.2.4.4.9	Otros Equipos de Transporte	5	20
1.2.4.5	Equipo de Defensa y Seguridad¹		
1.2.4.6	Maquinaria, Otros Equipos y Herramientas		
1.2.4.6.1	Maquinaria y Equipo Agropecuario	10	10
1.2.4.6.2	Maquinaria y Equipo Industrial	10	10
1.2.4.6.3	Maquinaria y Equipo de Construcción	10	10
1.2.4.6.4	Sistemas de Aire Acondicionado, Calefacción y de Refrigeración Industrial y Comercial	10	10
1.2.4.6.5	Equipo de Comunicación y Telecomunicación	10	10
1.2.4.6.6	Equipos de Generación Eléctrica, Aparatos y Accesorios Eléctricos	10	10
1.2.4.6.7	Herramientas y Máquinas-Herramienta	10	10
1.2.4.6.9	Otros Equipos	10	10

9 Fideicomisos, Mandatos y Análogos

El Sistema para el Desarrollo Integral de la Familia en el Municipio de Palizada no realiza fideicomisos, mandatos y contratos análogos que tengan que ver con su operatividad en general.

10 Reporte de la Recaudación

Rubro de Ingreso	Presupuesto Vigente	Ene	Feb	Mar	Abr	May	Jun	Jul	Ago	Sep	Oct	Nov	Dic
62 Aprovechamientos Patrimoniales	\$30,000.00	\$0.00	\$0.00	\$30,000.00	\$0.00	\$0.00	\$0.00	\$0.00	\$0.00	\$0.00	\$0.00	\$0.00	\$0.00
62-08 Aprovechamientos Patrimoniales, *	\$30,000.00	\$0.00	\$0.00	\$30,000.00	\$0.00	\$0.00	\$0.00	\$0.00	\$0.00	\$0.00	\$0.00	\$0.00	\$0.00
62-08-1 Vehículos y Equipo Terrestre	\$30,000.00	\$0.00	\$0.00	\$30,000.00	\$0.00	\$0.00	\$0.00	\$0.00	\$0.00	\$0.00	\$0.00	\$0.00	\$0.00
62-08-1-1 Vehículos y equipo terrestre	\$30,000.00	\$0.00	\$0.00	\$30,000.00	\$0.00	\$0.00	\$0.00	\$0.00	\$0.00	\$0.00	\$0.00	\$0.00	\$0.00
73 Ingresos por Venta de Bienes y Prest.	\$23,716.05	\$0.00	\$0.00	\$10,658.00	\$13,058.05	\$0.00	\$0.00	\$0.00	\$0.00	\$0.00	\$0.00	\$0.00	\$0.00
73-01 Ingresos por Venta de Bienes de E	\$23,716.05	\$0.00	\$0.00	\$10,658.00	\$13,058.05	\$0.00	\$0.00	\$0.00	\$0.00	\$0.00	\$0.00	\$0.00	\$0.00
73-01-01 Feria de Cuatesma 2019	\$23,716.05	\$0.00	\$0.00	\$10,658.00	\$13,058.05	\$0.00	\$0.00	\$0.00	\$0.00	\$0.00	\$0.00	\$0.00	\$0.00
73-01-01 Ingresos por Venta de Bienes de E	\$23,716.05	\$0.00	\$0.00	\$10,658.00	\$13,058.05	\$0.00	\$0.00	\$0.00	\$0.00	\$0.00	\$0.00	\$0.00	\$0.00
73-01-01-1 Feria de Cuatesma 2019	\$23,716.05	\$0.00	\$0.00	\$10,658.00	\$13,058.05	\$0.00	\$0.00	\$0.00	\$0.00	\$0.00	\$0.00	\$0.00	\$0.00
91 Transferencias y Asignaciones	\$6,593,900.00	\$526,875.00	\$645,875.00	\$526,875.00	\$526,875.00	\$526,875.00	\$634,875.00	\$526,875.00	\$526,875.00	\$526,875.00	\$526,875.00	\$526,875.00	\$571,275.00
91-01 Transferencias y Asignaciones par	\$6,593,900.00	\$526,875.00	\$645,875.00	\$526,875.00	\$526,875.00	\$526,875.00	\$634,875.00	\$526,875.00	\$526,875.00	\$526,875.00	\$526,875.00	\$526,875.00	\$571,275.00
91-01-01 Ingresos de Libre Disposición	\$6,593,900.00	\$526,875.00	\$645,875.00	\$526,875.00	\$526,875.00	\$526,875.00	\$634,875.00	\$526,875.00	\$526,875.00	\$526,875.00	\$526,875.00	\$526,875.00	\$571,275.00
91-01-01-1 Asignaciones Presupuestales 201	\$6,593,900.00	\$526,875.00	\$645,875.00	\$526,875.00	\$526,875.00	\$526,875.00	\$634,875.00	\$526,875.00	\$526,875.00	\$526,875.00	\$526,875.00	\$526,875.00	\$571,275.00
Total	\$6,647,616.05	\$526,875.00	\$645,875.00	\$567,533.00	\$558,533.05	\$526,875.00	\$634,875.00	\$526,875.00	\$526,875.00	\$526,875.00	\$526,875.00	\$526,875.00	\$571,275.00

Se especifican por separados los ingresos que se obtuvieron durante el cuarto trimestre del Ejercicio 2019, de manera mensual correspondiendo del 1 de Enero al 31 de Diciembre de 2019.

11 Información sobre la Deuda y el Reporte Analítico de la Deuda

Durante el cuarto trimestre del Ejercicio Fiscal 2019 el Sistema para el Desarrollo Integral de la Familia en el Municipio de Palizada no se endeudó con instituciones financieras, ni crediticias ni otra que conforme el sistema financiero mexicano.

12 Calificaciones otorgadas

El Sistema para el Desarrollo Integral de la Familia en el Municipio de Palizada no realizó ningún préstamo crediticio con alguna institución financiera o bancaria al 31 de Diciembre de 2019.

13 Proceso de Mejora

El Sistema para el Desarrollo Integral de la Familia en el Municipio de Palizada no realizó ningún proceso de mejora durante el cuarto trimestre del Ejercicio Fiscal 2019.

14 Información por Segmentos

El Sistema para el Desarrollo Integral de la Familia en el Municipio de Palizada presta los siguientes servicios al público en general:

- a) Servicio Médico.
- b) Apoyos Económicos.
- c) Apoyos en Especie.
- d) Terapias Psicológicas.
- e) Terapias Fisiológicas.
- f) Valoraciones de Estudios Socioeconómicos.
- g) Impartición de educación semiprofesional a niños, niñas y adolescentes.
- h) Asesorías Legales.
- i) Capacitación de Manualidades.
- j) Apoyos en Proyectos comerciales y de inversión.
- k) Servicios de Alimentación de Cocinas Escolares.
- l) Apoyo de Aparatos Ortopédicos.

15 Eventos Posteriores al Cierre

No existen eventos posteriores al cierre del cuarto trimestre del Ejercicio Fiscal 2019 del Sistema para el Desarrollo Integral de la Familia en el Municipio de Palizada.

16 Partes Relacionadas

No existen partes relacionadas que pudieran ejercer influencia significativa sobre la toma de decisiones financieras y operativas en el Sistema para el Desarrollo Integral de la Familia en el Municipio de Palizada.

17 Responsabilidad Sobre la Presentación Razonable de la Información Contable

"Bajo Protesta de Decir Verdad declaramos que los Estados Financieros y sus Notas son razonablemente correctos y son responsabilidad del emisor."

Br. Beatriz Ballina Sánchez
Director General

Lic. Pablo Francisco Díaz Santiago
Administrador

L. C. Gonzalo Damián Martínez
Contador General

Sistema para el Desarrollo Integral de la Familia en el Municipio de Palizada
Conciliación entre los Ingresos Presupuestarios y Contables
Correspondiente del 1 de Enero al 31 de Diciembre de 2019
(Cifras en pesos)

1. Ingresos Presupuestarios		6,647,616
2. Más ingresos contables no presupuestarios		22,843
2.1 Ingresos Financieros	32	
2.2 Incremento por Variación de Inventarios		
2.3 Disminución del exceso de estimaciones por pérdida o deterioro u obsolescencia	0	
2.4 Disminución del exceso de provisiones	0	
2.5 Otros ingresos y beneficios varios	22,811	
2.6 Otros ingresos contables no presupuestarios	0	
3. Menos ingresos presupuestarios no contables		30,000
3.1 Aprovechamientos Patrimoniales	30,000	
3.2 Ingresos derivados de financiamientos	0	
3.3 Otros Ingresos presupuestarios no contables	0	
4. Ingresos Contables (4 = 1 + 2 - 3)		6,640,459

LIC. PABLO FRANCISCO DIAZ SANTIAGO
ADMINISTRADOR

BR. BEATRIZ BALLINA SANCHEZ
DIRECTOR GENERAL

L.C. GONZALO DAMIAN MARTINEZ
CONTADOR GENERAL

Sistema para el Desarrollo Integral de la Familia en el Municipio de Palizada
Conciliación entre los Egresos Presupuestarios y los Gastos Contables
 Correspondiente del 1 de Enero al 31 de Diciembre de 2019

1. Total de egresos (presupuestarios)		6,530,280
2. Menos egresos presupuestarios no contables		258,699
2.1 Materias Primas y Materiales de Producción y Comercialización		0
2.2 Materiales y Suministros		0
2.3 Mobiliario y Equipo de Administración		7,999
2.4 Mobiliario y Equipo Educativo y Recreativo		0
2.5 Equipo e Instrumental Médico y de Laboratorio		0
2.6 Vehículos y Equipo de Transporte		232,700
2.7 Equipo de Defensa y Seguridad		0
2.8 Maquinaria, Otros Equipos y Herramientas		0
2.9 Activos Biológicos		0
2.10 Bienes Inmuebles		0
2.11 Activos Intangibles		0
2.12 Obra Pública en Bienes de Dominio Público		0
2.13 Obra Pública en Bienes Propios		0
2.14 Acciones y Participaciones de Capital		0
2.15 Compra de Títulos y Valores		0
2.16 Concesión de Préstamos		0
2.17 Inversiones en Fideicomisos, Mandatos y Otros Análogos		0
2.18 Provisiones para Contingencias y Otras Erogaciones Especiales		0
2.19 Amortización de la Deuda Pública		18,000
2.20 Adeudos de Ejercicios Fiscales Anteriores (ADEFAS)		0
2.21 Otros Egresos Presupuestales No Contables		0
3. Más Gasto Contables No Presupuestales		210,214
3.1 Estimaciones, Depreciaciones, Deterioros, Obsolescencia y Amortizaciones		210,215
3.2 Provisiones		0
3.3 Disminución de inventarios		0
3.4 Aumento por insuficiencia de estimaciones por pérdida o deterioro u obsolescencia		0
3.5 Aumento por insuficiencia de provisiones		0
3.6 Otros Gastos		0
3.7 Otros Gastos Contables No Presupuestales		0
4. Total de Gasto Contable (4 = 1 - 2 + 3)		6,481,795

LIC. PABLO FRANCISCO DIAZ SANTIAGO
 ADMINISTRADOR

BR. BEATRIZ BALLINA SANCHEZ
 DIRECTOR GENERAL

L.C. GONZALO DAMIAN MARTINEZ
 CONTADOR GENERAL

1.8. Estado Analítico del Activo

Cuenta Pública 2019
Sistema para el Desarrollo Integral de la Familia en el Municipio de Palizada
Estado Analítico del Activo
Del 1 de Enero al 31 de Diciembre de 2019
(Pesos)

Concepto	Saldo Inicial 1	Cargos del Período 2	Abonos del Período 3	Saldo Final 4=(1+2-3)	Variación del Período (4-1)
ACTIVO					
Activo Circulante	149,118	17,102,522	16,904,254	347,386	198,268
Efectivo y Equivalentes	87,830	9,376,177	9,202,178	261,830	173,999
Derechos a Recibir Efectivo o Equivalentes	57,220	7,711,561	7,699,546	69,234	12,015
Derechos a Recibir Bienes o Servicios	4,025	14,785	2,530	16,279	12,254
Inventarios	43	0	0	43	0
Almacenes	0	0	0	0	0
Estimación por Pérdida o Deterioro de Activos Circulantes	0	0	0	0	0
Otros Activos Circulantes	0	0	0	0	0
Activo No Circulante	706,600	397,510	587,319	516,791	-189,809
Inversiones Financieras a Largo Plazo	0	0	0	0	0
Derechos a Recibir Efectivo o Equivalentes a Largo Plazo	0	0	0	0	0
Bienes Inmuebles, Infraestructura y Construcciones en Proceso	0	0	0	0	0
Bienes Muebles	1,143,694	240,699	164,000	1,220,393	76,699
Activos Intangibles	0	0	0	0	0
Depreciación, Deterioro y Amortización Acumulada de Bienes	-437,095	156,811	423,319	-703,602	-266,508
Activos Diferidos	0	0	0	0	0
Estimación por Pérdida o Deterioro de Activos no Circulantes	0	0	0	0	0
Otros Activos no Circulantes	0	0	0	0	0
TOTAL DEL ACTIVO	855,718	17,500,032	17,491,573	864,177	8,459

Bajo protesta de decir verdad declaramos que los Estados Financieros y sus Notas son razonablemente correctos y responsabilidad del emisor

LIC. PABLO FRANCISCO DIAZ SANTIAGO
ADMINISTRADOR

BR. BEATRIZ BALLINA SANCHEZ
DIRECTOR GENERAL

L.C. GONZALO DAMIAN MARTINEZ
CONTADOR GENERAL

1.9. Estado Analítico de la Deuda y Otros Pasivos

Cuenta Pública 2019
Sistema para el Desarrollo Integral de la Familia en el Municipio de Paizizada
Estado Analítico de la Deuda y Otros Pasivos
Del 1 de Enero al 31 de Diciembre de 2019
(Pesos)

Denominación de las Deudas	Moneda de Contratación	Institución o País Acreedor	Saldo Inicial del Periodo	Saldo Final del Periodo
DEUDA PÚBLICA				
Corto Plazo				
Deuda Interna			0	0
Instituciones de Crédito	Peso	México	0	0
Títulos y Valores	Peso	México	0	0
Arrendamientos Financieros	Peso	México	0	0
Deuda Externa			0	0
Organismos Financieros Internacionales	Peso	México	0	0
Deuda Bilateral	Peso	México	0	0
Títulos y Valores	Peso	México	0	0
Arrendamientos Financieros	Peso	México	0	0
Subtotal a Corto Plazo			0	0
Largo Plazo				
Deuda Interna			0	0
Instituciones de Crédito	Peso	México	0	0
Títulos y Valores	Peso	México	0	0
Arrendamientos Financieros	Peso	México	0	0
Deuda Externa			0	0
Organismos Financieros Internacionales	Peso	México	0	0
Deuda Bilateral	Peso	México	0	0
Títulos y Valores	Peso	México	0	0
Arrendamientos Financieros	Peso	México	0	0
Subtotal a Largo Plazo			0	0
Otros Pasivos			40,800	121,699
Total de Deuda y Otros Pasivos			40,800	121,699

Bajo protesta de decir verdad declaramos que los Estados Financieros y sus Notas son razonablemente correctos y responsabilidad del emisor

LIC. PABLO FRANCISCO DIAZ SANTIAGO
ADMINISTRADOR

BR. BEATRIZ BALLINA SANCHEZ
DIRECTOR GENERAL

L.C. GONZALO DAMIAN MARTINEZ
CONTADOR GENERAL

2. INFORMACIÓN PRESUPUESTARIA

2.1. Estado Analítico de Ingresos

Cuenta Pública 2019
Sistema para el Desarrollo Integral de la Familia en el Municipio de Palizada
Estado Analítico de Ingresos
Del 1 de Enero al 31 de Diciembre de 2019

Rubro de Ingresos	Ingreso Modificado (3=1+2)				Diferencia (6=5-1)
	Estimado (1)	Ampliaciones y Reducciones (2)	Devengado (4)	Recaudado (5)	
Impuestos	0	0	0	0	0
Cuotas y Aportaciones de Seguridad Social	0	0	0	0	0
Contribuciones de Mejoras	0	0	0	0	0
Derechos	0	0	0	0	0
Productos	0	0	0	0	0
Aprovechamientos	0	30,000	30,000	30,000	30,000
Ingresos por Venta de Bienes, Prestación de Servicios y Otros Ingresos	0	23,716	23,716	23,716	23,716
Participaciones, Aportaciones, Convenios, Incentivos Derivados de la Colaboración Fiscal y Fondos Distintos de Aportaciones	0	0	0	0	0
Transferencias, Asignaciones, Subsidios y Subvenciones, y Pensiones y Jubilaciones	6,322,500	271,400	6,593,900	6,593,900	271,400
Ingresos Derivados de Financiamientos	0	0	0	0	0
Total	6,322,500	325,116	6,647,616	6,647,616	325,116
			Ingresos excedentes*		

Estado Analítico de Ingresos Por Fuente de Financiamiento	Ingreso Modificado (3=1+2)				Diferencia (6=5-1)
	Estimado (1)	Ampliaciones y Reducciones (2)	Devengado (4)	Recaudado (5)	
Ingresos del Poder Ejecutivo Federal o Estatal y de los Municipios					
Impuestos	0	0	0	0	0
Cuotas y Aportaciones de Seguridad Social	0	0	0	0	0
Contribuciones de Migras	0	0	0	0	0
Derechos	0	0	0	0	0
Productos	0	0	0	0	0
Aprovechamientos	0	30,000	30,000	30,000	30,000
Participaciones, Aportaciones, Convenios, Incentivos Derivados de la Colaboración Fiscal y Fondos Distintos de Aportaciones	0	0	0	0	0
Transferencias, Asignaciones, Subsidios y Subvenciones, y Pensiones y Jubilaciones	0	0	0	0	0
Ingresos de los Entes Públicos de los Poderes Legislativo y Judicial, de los Organos Autónomos y del Sector Parastatal o Paramunicipal, así como de las Empresas Productivas del Estado					
Cuotas y Aportaciones de Seguridad Social	0	0	0	0	0
Productos	0	0	0	0	0
Ingresos por Venta de Bienes, Prestación de Servicios y Otros Ingresos	0	23,716	23,716	23,716	23,716
Transferencias, Asignaciones, Subsidios y Subvenciones, y Pensiones y Jubilaciones	6,322,500	271,400	6,593,900	6,593,900	271,400
Ingresos derivados de financiamiento					
Ingresos Derivados de Financiamientos	0	0	0	0	0
Total	6,322,500	325,116	6,647,616	6,647,616	325,116
			Ingresos excedentes		

L.C. PABLO FRANCISCO DIAZ SANTIAGO
ADMINISTRADOR

BR. BEATRIZ BALLINA SANCHEZ
DIRECTOR GENERAL

L.C. GONZALO DAMIAN MARTINEZ
CONTADOR GENERAL

2.2. Estado Analítico del Ejercicio del Presupuesto de Egresos

2.2.1. Clasificación por Objeto del Gasto

Cuenta Pública 2019
Sistema para el Desarrollo Integral de la Familia en el Municipio de Palizada
Estado Analítico del Ejercicio del Presupuesto de Egresos
Clasificación por Objeto del Gasto (Capítulo y Concepto)
Del 1 de Enero al 31 de Diciembre de 2019

Concepto	Egresos				Subejercicio 6 = (3 - 4)
	Aprobado 1	Ampliaciones/ (Reducciones) 2	Modificado 3 = (1 + 2)	Devengado 4	
Servicios Personales	2,753,449	1,091,854	3,845,303	3,845,303	3,845,303
Remuneraciones al Personal de Carácter Permanente	2,395,000	951,253	3,346,253	3,346,253	3,346,253
Remuneraciones al Personal de Carácter Transitorio	0	0	0	0	0
Remuneraciones Adicionales y Especiales	358,449	140,601	499,050	499,050	499,050
Seguridad Social	0	0	0	0	0
Otras Prestaciones Sociales y Económicas	0	0	0	0	0
Previsiones	0	0	0	0	0
Pago de Estímulos a Servidores Públicos	0	0	0	0	0
Materiales y Suministros	493,155	177,535	670,690	665,039	665,039
Materiales de Administración, Emisión de Documentos y Artículos Oficiales	149,532	-8,512	141,020	141,020	141,020
Alimentos y Utensilios	12,000	23,250	35,250	32,944	32,944
Materias Primas y Materiales de Producción y Comercialización	0	0	0	0	0
Materiales y Artículos de Construcción y de Reparación	10,000	21,678	31,678	31,678	31,678
Productos Químicos, Farmacéuticos y de Laboratorio	55,000	-37,636	17,364	17,364	17,364
Combustibles, Lubricantes y Aditivos	241,623	153,297	394,920	394,920	394,920
Vestuario, Blancos, Prendas de Protección y Artículos Deportivos	12,000	5,504	17,504	17,504	17,504
Materiales y Suministros Para Seguridad	0	0	0	0	0
Herramientas, Refacciones y Accesorios Menores	13,000	19,953	32,953	29,607	29,607
Servicios Generales	1,518,032	-187,817	1,330,215	1,309,927	1,309,927
Servicios Básicos	18,000	-8,381	9,619	9,619	9,619
Servicios de Arrendamiento	0	0	0	0	0
Servicios Profesionales, Científicos, Técnicos y Otros Servicios	85,500	-11,748	73,752	73,752	73,752
Servicios Financieros, Bancarios y Comerciales	18,000	5,341	23,341	23,341	23,341
Servicios de Instalación, Reparación, Mantenimiento y Conservación	219,500	-12,075	207,425	207,425	207,425
Servicios de Comunicación Social y Publicidad	24,000	1,325	25,325	24,580	24,580
Servicios de Traslado y Viáticos	528,532	-263,174	265,358	249,947	249,947
Servicios Oficiales	440,000	174,484	614,484	614,484	614,484
Otros Servicios Generales	184,500	-73,590	110,910	106,780	106,780
Transferencias, Asignaciones, Subsidios y Otras Ayudas	1,222,139	-679,430	542,709	451,312	451,312
Transferencias Internas y Asignaciones al Sector Público	0	0	0	0	0
Transferencias al Resto del Sector Público	0	0	0	0	0
Subsidios y Subvenciones	0	0	0	0	0
Ayudas Sociales	979,854	-665,897	313,957	222,560	222,560
Pensiones y Jubilaciones	242,285	-13,632	228,753	228,753	228,753
Transferencias a Fideicomisos, Mandatos y Otros Análogos	0	0	0	0	0
Transferencias a la Seguridad Social	0	0	0	0	0
Donativos	0	0	0	0	0
Transferencias al Exterior	0	0	0	0	0
Bienes Muebles, Inmuebles e Intangibles	225,081	15,618	240,699	240,699	240,699
Mobiliario y Equipo de Administración	0	7,999	7,999	7,999	7,999
Mobiliario y Equipo Educativo y Recreativo	0	0	0	0	0
Equipo e Instrumental Médico y de Laboratorio	0	0	0	0	0
Vehículos y Equipo de Transporte	225,081	7,619	232,700	232,700	232,700
Equipo de Defensa y Seguridad	0	0	0	0	0
Máquinaria, Otros Equipos y Herramientas	0	0	0	0	0
Activos Biológicos	0	0	0	0	0
Bienes Inmuebles	0	0	0	0	0
Activos Intangibles	0	0	0	0	0
Inversión Pública	110,644	-110,644	0	0	0
Obra Pública en Bienes de Dominio Público	110,644	-110,644	0	0	0
Obra Pública en Bienes Propios	0	0	0	0	0
Proyectos Productivos y Acciones de Fomento	0	0	0	0	0

Cuenta Pública 2019
Sistema para el Desarrollo Integral de la Familia en el Municipio de Palizada
Estado Analítico del Ejercicio del Presupuesto de Egresos
Clasificación por Objeto del Gasto (Capítulo y Concepto)
Del 1 de Enero al 31 de Diciembre de 2019

Concepto	Egresos					Subejercicio
	Aprobado 1	Ampliaciones/ (Reducciones) 2	Modificado 3 = (1 + 2)	Devengado 4	Pagado 5	
Inversiones Financieras y Otras Provisiones	0	0	0	0	0	0
Inversiones Para el Fomento de Actividades Productivas	0	0	0	0	0	0
Acciones y Participaciones de Capital	0	0	0	0	0	0
Compra de Títulos y Valores	0	0	0	0	0	0
Concesión de Préstamos	0	0	0	0	0	0
Inversiones en Fideicomisos, Mandatos y Otros Análogos	0	0	0	0	0	0
Otras Inversiones Financieras	0	0	0	0	0	0
Provisiones para Contingencias y Otras Erogaciones Especiales	0	0	0	0	0	0
Participaciones y Aportaciones	0	0	0	0	0	0
Participaciones	0	0	0	0	0	0
Aportaciones	0	0	0	0	0	0
Convenios	0	0	0	0	0	0
Deuda Pública	0	18,000	18,000	18,000	18,000	0
Amortización de la Deuda Pública	0	0	0	0	0	0
Intereses de la Deuda Pública	0	0	0	0	0	0
Comisiones de la Deuda Pública	0	0	0	0	0	0
Gastos de la Deuda Pública	0	0	0	0	0	0
Costo por Coberturas	0	0	0	0	0	0
Apoyos Financieros	0	0	0	0	0	0
Adeudos de Ejercicios Fiscales Anteriores (Adélas)	0	18,000	18,000	18,000	18,000	0
Total del Gasto	6,322,500	325,116	6,647,616	6,530,280	6,530,280	117,336

LIC. PABLO FRANCISCO DIAZ SANTIAGO
ADMINISTRADOR

BR. BEATRIZ BALLINA SANCHEZ
DIRECTOR GENERAL

L.C. GONZALO DAMIAN MARTINEZ
CONTADOR GENERAL

2.2.2. Clasificación Económica

Cuenta Pública 2019
Sistema para el Desarrollo Integral de la Familia en el Municipio de Palizada
Estado Analítico del Ejercicio del Presupuesto de Egresos
Clasificación Económica (por Tipo de Gasto)
Del 1 de Enero al 31 de Diciembre de 2019

Concepto	Egresos					Subejercicio 6 = (3 - 4)
	Aprobado	Ampliaciones/ (Reducciones)	Modificado	Devengado	Pagado	
	1	2	3 = (1 + 2)	4	5	
Gasto Corriente	5,744,490	415,675	6,160,165	6,042,828	6,042,828	117,336
Gasto de Capital	335,725	-95,026	240,699	240,699	240,699	0
Amortización de la Deuda y Disminución de Pasivos	0	18,000	18,000	18,000	18,000	0
Pensiones y Jubilaciones	242,285	-13,532	228,753	228,753	228,753	0
Participaciones	0	0	0	0	0	0
Total del Gasto	6,322,500	325,116	6,647,616	6,530,280	6,530,280	117,336

LIC. PABLO FRANCISCO DIAZ SANTIAGO
ADMINISTRADOR

BR. BEATRIZ BALLINA SANCHEZ
DIRECTOR GENERAL

L.C. GONZALO DAMIAN MARTINEZ
CONTADOR GENERAL

2.2.3. Clasificación Administrativa

Cuenta Pública 2019
Sistema para el Desarrollo Integral de la Familia en el Municipio de Palizada
Estado Analítico del Ejercicio del Presupuesto de Egresos
Clasificación Administrativa
Del 1 de Enero al 31 de Diciembre de 2019

Concepto	Egresos					Subejercicio
	Aprobado 1	Ampliaciones/ (Reducciones) 2	Modificado 3 = (1 + 2)	Devengado 4	Pagado 5	
Sin Ramo/Dependencia	\$6,322,500	\$325,116	\$6,647,616	\$6,530,280	\$6,530,280	\$117,336
31121 DIRECCIÓN GENERAL	\$1,599,647	\$539,809	\$2,139,456	\$2,136,110	\$2,136,110	\$3,346
31122 COORDINACIÓN ADMINISTRATIVA	\$1,165,117	\$244,882	\$1,409,999	\$1,404,058	\$1,404,058	\$5,941
31123 PROCURADURÍA AUXILIAR DE PROTECCIÓN DE NIÑAS, NIÑOS Y ADOLESCENTES	\$112,900	-\$15,443	\$97,457	\$97,457	\$97,457	\$0
31124 COORDINACIÓN DE PARTICIPACIÓN CIUDADANA	\$748,432	\$29,114	\$777,546	\$776,800	\$776,800	\$745
31125 COORDINACIÓN DE PROFIFNNA	\$148,900	-\$36,926	\$111,974	\$111,478	\$111,478	\$496
31126 COORDINACIÓN DE ATENCIÓN A PERSONAS CON DISCAPACIDAD Y UNIDAD BÁSICA DE REHABILITACIÓN	\$970,800	-\$279,342	\$691,458	\$676,047	\$676,047	\$15,412
31127 COORDINACIÓN DE ADULTOS MAYORES	\$638,204	-\$209,372	\$428,832	\$337,435	\$337,435	\$91,397
31128 COORDINACIÓN DE ESPACIOS DE ALIMENTACIÓN, ENCUENTRO Y DESARROLLO COMUNITARIO	\$580,000	\$30,885	\$610,885	\$610,885	\$610,885	\$0
31129 COORDINACIÓN DE COSTUREROS	\$388,500	\$21,509	\$380,009	\$380,009	\$380,009	\$0
Total del Gasto	\$6,322,500	\$325,116	\$6,647,616	\$6,530,280	\$6,530,280	\$117,336

 LIC. PABLO FRANCISCO DIAZ SANTIAGO
 ADMINISTRADOR

 BR. BEATRIZ BALLINA SANCHEZ
 DIRECTOR GENERAL

 L.C. GONZALO DAMIAN MARTINEZ
 CONTADOR GENERAL

2.2.4. Clasificación Funcional

Cuenta Pública 2019
Sistema para el Desarrollo Integral de la Familia en el Municipio de Palizada
Estado Analítico del Ejercicio del Presupuesto de Egresos
Clasificación Funcional (Finalidad y Función)
Del 1 de Enero al 31 de Diciembre de 2019

Concepto	Egresos					Subejercicio 6 = (3 - 4)
	Aprobado	Ampliaciones/ (Reducciones)	Modificado	Devengado	Pagado	
	1	2	3 = (1 + 2)	4	5	
Gobierno	2,877,664	769,248	3,646,912	3,637,625	3,637,625	9,286
Legislación			0			0
Justicia	112,900	-15,443	97,457	97,457	97,457	0
Coordinación de la Política de Gobierno	1,599,647	539,809	2,139,456	2,136,110	2,136,110	3,346
Relaciones Exteriores			0			0
Asuntos Financieros y Hacendarios	1,165,117	244,882	1,409,999	1,404,058	1,404,058	5,941
Seguridad Nacional			0			0
Asuntos de Orden Público y de Seguridad Interior			0			0
Otros Servicios Generales			0			0
Desarrollo Social	3,086,336	-465,641	2,620,695	2,512,645	2,512,645	108,050
Protección Ambiental			0			0
Vivienda y Servicios a la Comunidad			0			0
Salud	970,800	-279,342	691,458	676,047	676,047	15,412
Recreación, Cultura y Otras Manifestaciones Sociales	748,432	29,114	777,546	776,800	776,800	745
Educación	148,900	-36,926	111,974	111,478	111,478	496
Protección Social	1,218,204	-178,487	1,039,717	948,320	948,320	91,397
Otros Asuntos Sociales			0			0
Desarrollo Económico	358,500	21,509	380,009	380,009	380,009	0
Asuntos Económicos, Comerciales y Laborales en General	358,500	21,509	380,009	380,009	380,009	0
Agropecuaria, Silvicultura, Pesca y Caza			0			0
Combustibles y Energía			0			0
Minería, Manufacturas y Construcción			0			0
Transporte			0			0
Comunicaciones			0			0
Turismo			0			0
Ciencia, Tecnología e Innovación			0			0
Otras Industrias y Otros Asuntos Económicos			0			0
Otras no Clasificadas en Funciones Anteriores	0	0	0	0	0	0
Transacciones de la Deuda Pública / Costo Financiero de la Deuda			0			0
Transferencias, Participaciones y Aportaciones entre Diferentes Niveles y Ordenes de Gobierno			0			0
Saneamiento del Sistema Financiero			0			0
Adeudos de Ejercicios Fiscales Anteriores			0			0
Total del Gasto	6,322,500	325,116	6,647,616	6,530,280	6,530,280	117,336

LIC. PABLO FRANCISCO DIAZ SANTIAGO
ADMINISTRADOR

BR. BEATRIZ BALLINA SANCHEZ
DIRECTOR GENERAL

L.C. GONZALO DAMIAN MARTINEZ
CONTADOR GENERAL

2.3. Endeudamiento Neto

Cuenta Pública 2019
Sistema para el Desarrollo Integral de la Familia en el Municipio de Palizada
Endeudamiento Neto
Del 1 de Enero al 31 de Diciembre de 2019

Identificación de Crédito o Instrumento	Contratación/Colocación	Amortización	Endeudamiento Neto
	A	B	C = A - B
Creditos Bancarios			
			0
			0
			0
			0
			0
			0
			0
			0
			0
Total Créditos Bancarios	0	0	0
Otros Instrumentos de Deuda			
			0
			0
			0
			0
			0
			0
			0
			0
			0
Total Otros Instrumentos de Deuda	0	0	0
TOTAL	0	0	0

 LIC. PABLO FRANCISCO DIAZ SANTIAGO
 ADMINISTRADOR

 BR. BEATRIZ BALLINA SANCHEZ
 DIRECTOR GENERAL

 L.C. GONZALO DAMIAN MARTINEZ
 CONTADOR GENERAL

2.4. Intereses de la Deuda

Cuenta Pública 2019
Sistema para el Desarrollo Integral de la Familia en el Municipio de Palizada
Intereses de la Deuda
Del 1 de Enero al 31 de Diciembre de 2019

Identificación de Crédito o Instrumento	Devengado	Pagado
Créditos Bancarios		
Total de intereses de Créditos Bancarios	0	0

Otros Instrumentos de Deuda		
Total de intereses de Otros Instrumentos de Deuda	0	0

TOTAL	0	0
--------------	----------	----------

 LIC. PABLO FRANCISCO DIAZ SANTIAGO
 ADMINISTRADOR

 BR. BEATRIZ BALLINA SANCHEZ
 DIRECTOR GENERAL

 L.C. GONZALO DAMIAN MARTINEZ
 CONTADOR GENERAL

2.5. Indicadores de Postura Fiscal

Cuenta Pública 2019
Sistema para el Desarrollo Integral de la Familia en el Municipio de Palizada
Indicadores de Postura Fiscal
Del 1 de Enero al 31 de Diciembre de 2019

Concepto	Estimado	Devengado	Pagado ³
I. Ingresos Presupuestarios (I=1+2)	6,322,500	6,647,616	6,647,616
1. Ingresos del Gobierno de la Entidad Federativa ¹	0	0	0
2. Ingresos del Sector Paraestatal ¹	6,322,500	6,647,616	6,647,616
II. Egresos Presupuestarios (II=3+4)	6,322,500	6,512,280	6,512,280
3. Egresos del Gobierno de la Entidad Federativa ²	0	0	0
4. Egresos del Sector Paraestatal ²	6,322,500	6,512,280	6,512,280
III. Balance Presupuestario (Superávit o Déficit) (III = I - II)	0	135,336	135,336

Concepto	Estimado	Devengado	Pagado ³
III. Balance presupuestario (Superávit o Déficit)	0	135,336	135,336
IV. Intereses, Comisiones y Gastos de la Deuda	0	0	0
V. Balance Primario (Superávit o Déficit) (V= III - IV)	0	135,336	135,336

Concepto	Estimado	Devengado	Pagado ³
A. Financiamiento	0	0	0
B. Amortización de la deuda	0	18,000	18,000
C. Endeudamiento ó desendeudamiento (C = A - B)	0	-18,000	-18,000

1. Los Ingresos que se presentan son los ingresos presupuestarios totales sin incluir los ingresos por financiamientos. Los Ingresos del Gobierno de la Entidad Federativa corresponden a los del Poder Ejecutivo, Legislativo Judicial y Autónomos

2. Los egresos que se presentan son los egresos presupuestarios totales sin incluir los egresos por amortización. Los egresos del Gobierno de la Entidad Federativa corresponden a los del Poder Ejecutivo, Legislativo, Judicial y Órganos Autónomos

3. Para Ingresos se reportan los ingresos recaudados; para egresos se reportan los egresos pagados

LIC. PABLO FRANCISCO DIAZ SANTIAGO
ADMINISTRADOR

BR. BEATRIZ BALLINA SANCHEZ
DIRECTOR GENERAL

L.C. GONZALO DAMIAN MARTINEZ
CONTADOR GENERAL

3. INFORMACIÓN PROGRAMÁTICA

3.1. Gastos por Categoría Programática

Cuenta Pública 2019
Sistema para el Desarrollo Integral de la Familia en el Municipio de Palizada
Gasto por Categoría Programática
Del 1 de Enero al 31 de Diciembre de 2019

Concepto	Egresos				Subejercicio
	Aprobado 1	Ampliaciones/(Reducciones) 2	Modificado 3 = (1 + 2)	Devengado 4	
Programas					6 = (3 - 4)
Subsidios: Sector Social y Privado o Entidades Federativas y Municipios	6,322,500	325,116	6,647,616	6,530,280	117,336
Sujetos a Reglas de Operación	0	0	0	0	0
Otros Subsidios	0	0	0	0	0
Desempeño de las Funciones	6,322,500	325,116	6,647,616	6,530,280	117,336
Prestación de Servicios Públicos	6,322,500	325,116	6,647,616	6,530,280	117,336
Provisión de Bienes Públicos	0	0	0	0	0
Planeación, seguimiento y evaluación de políticas públicas	0	0	0	0	0
Promoción y fomento	0	0	0	0	0
Regulación y supervisión	0	0	0	0	0
Funciones de las Fuerzas Armadas (Únicamente Gobierno Federal)	0	0	0	0	0
Específicos	0	0	0	0	0
Proyectos de Inversión	0	0	0	0	0
Administrativos y de Apoyo	0	0	0	0	0
Apoyo al proceso presupuestario y para mejorar la eficiencia institucional	0	0	0	0	0
Apoyo a la función pública y al mejoramiento de la gestión	0	0	0	0	0
Operaciones ajenas	0	0	0	0	0
Compromisos	0	0	0	0	0
Obligaciones de cumplimiento de resolución jurisdiccional	0	0	0	0	0
Desastres Naturales	0	0	0	0	0
Obligaciones	0	0	0	0	0
Pensiones y jubilaciones	0	0	0	0	0
Aportaciones a la seguridad social	0	0	0	0	0
Aportaciones a fondos de estabilización	0	0	0	0	0
Aportaciones a fondos de inversión y reestructura de pensiones	0	0	0	0	0
Programas de Gasto Federalizado (Gobierno Federal)	0	0	0	0	0
Gasto Federalizado	0	0	0	0	0
Participaciones a entidades federativas y municipios	0	0	0	0	0
Costo financiero, deuda o apoyos a deudores y ahorradores de la banca	0	0	0	0	0
Adeudos de ejercicios fiscales anteriores	0	0	0	0	0
Total del Gasto	6,322,500	325,116	6,647,616	6,530,280	117,336

LIC. PABLO FRANCISCO DIAZ SANTIAGO
ADMINISTRADOR

BR. BEATRIZ BALLINA SANCHEZ
DIRECTOR GENERAL

L.C. GONZALO DAMIAN MARTINEZ
CONTADOR GENERAL

3.2. Programas y Proyectos de Inversión

**Cuenta Pública 2019
Sistema para el Desarrollo Integral de la Familia en el Municipio de Palizada
Programas y Proyectos de Inversión
Del 1° de Enero al 31 de Diciembre de 2019**

El Sistema para el Desarrollo Integral de la Familia en el Municipio de Palizada durante el cuarto trimestre del Ejercicio Fiscal 2019, no manejó Programas y Proyectos de Inversión, ya que en mayor parte se aprueban gastos corrientes y menos del 3% del Presupuesto de Egresos Aprobado para gasto de capital para la compra de mobiliario, equipo de oficina y equipos administrativos.

Br. Beatriz Ballina Sánchez
Directora General

Lic. Pablo Francisco Díaz Santiago
Administrador

L. C. Gonzalo Damián Martínez
Contador General

Br. Beatriz Ballina Sánchez (Directora General) _____



3.3. Indicadores de Resultados

**Cuenta Pública 2019
Sistema para el Desarrollo Integral de la Familia en el Municipio de Palizada
Indicadores de Resultados
Del 1° de Enero al 31 de Diciembre de 2019**

El Sistema para el Desarrollo Integral de la Familia en el Municipio de Palizada no manejó Indicadores de Resultados durante el cuarto trimestre del Ejercicio Fiscal 2019, debido a que existieron programas con poco presupuesto.

Br. Beatriz Ballina Sánchez
Directora General

Lic. Pablo Francisco Díaz Santiago
Administrador

L. C. Gonzalo Damián Martínez
Contador General

4. ANEXOS

4.1. Relación de Bienes Muebles que Componen el Patrimonio

Sistema para el Desarrollo Integral de la Familia en el Municipio de Palizada



Relación de Bienes Muebles que Componen el Patrimonio Al 31 de Diciembre de 2019

Código	Descripción del Bien	Valor en Libros
5111000001-1	ARCHIVERO DE MADERA	\$2,798.19
5111000002-1	ARCHIVERO DE METAL	\$3,850.00
5111000026-1	ESCRITORIO DE MADERA	\$2,615.96
5111000096-1	JUEGO DE SILLAS EJECUTIVAS	\$5,931.59
5151000126-1	COMPUTADORA DE ESCRITORIO	\$8,937.87
5151000126-2	COMPUTADORA DE ESCRITORIO	\$9,999.00
5151000124-3	LAPTOP	\$5,870.19
5151000124-4	LAPTOP	\$5,870.19
5151000124-1	LAPTOP	\$5,999.01
5151000124-2	LAPTOP	\$6,499.00
5151000125-1	PANTALLA LCD	\$1,899.00
5191000184-1	AIRE ACONDICIONADO MINISPLIT	\$7,999.00
5151000125-2	PANTALLA LCD	\$1,582.13
5191000040-1	COPIADORA	\$3,100.00
5191000052-1	ENFRIADOR Y CALENTADOR DE AGUA	\$2,350.00
5191000188-1	IMPRESORA MULTIFUNCIONAL	\$2,978.32
5191000188-3	IMPRESORA MULTIFUNCIONAL	\$3,499.00
5191000188-4	IMPRESORA MULTIFUNCIONAL	\$13,650.00
5191000108-4	MÁQUINA COSER, ELÉCTRICA O MECÁNICA	\$1,768.99
5191000108-1	MÁQUINA COSER, ELÉCTRICA O MECÁNICA	\$13,500.00
5191000108-2	MÁQUINA COSER, ELÉCTRICA O MECÁNICA	\$4,209.86
5191000108-3	MÁQUINA COSER, ELÉCTRICA O MECÁNICA	\$7,599.44
5191000186-1	MESA PLEGABLE	\$2,719.12
5191000189-1	NOTEBOOK	\$5,893.66
5191000185-1	SISTEMA DE AUDIO	\$3,895.58
5191000183-1	VENTILADOR	\$3,087.56
5191000183-2	VENTILADOR	\$3,087.57



Sistema para el Desarrollo Integral de la Familia en el Municipio de Palizada
CUENTA PUBLICA 2019
Relación de Bienes Muebles que Componen el Patrimonio
Al 31 de Diciembre de 2019



Código	Descripción del Bien	Valor en Libros
5411000002-3	AUTOMOVILES	\$232,700.00
5411000002-1	AUTOMOVILES	\$267,003.00
5411000011-1	CAMIONETA TOYOTA	\$579,500.01

Br. Beatriz Ballina Sánchez
Director General

Lic. Pablo Francisco Díaz Santiago
Administrador

L. C. Gonzalo Damián Martínez
Contador General

4.2. Relación de Bienes Inmuebles que Componen el Patrimonio.

Sistema para el Desarrollo Integral de la Familia en el Municipio de Palizada

CUENTA PUBLICA 2019

Relación de Bienes Inmuebles que Componen el Patrimonio

Al 31 de Diciembre de 2019



Código	Descripción del Bien	Valor en Libros
	BIENES INMUEBLES	\$0.00
		\$0.00

Br. Beatriz Ballina Sánchez
Director General

Lic. Pablo Francisco Díaz Santiago
Administrador

L. C. Gonzalo Damián Martínez
Contador General

4.3. Relación de Cuentas Productivas Específicas.

CUENTAS PRODUCTIVAS ESPECIFICAS

El Sistema para el Desarrollo Integral de la Familia en el Municipio de Palizada no maneja Cuentas Productivas ya que no recibió recursos federales durante el Ejercicio Fiscal 2019.

A continuación, se mencionan las cuentas bancarias de Gasto Corriente donde se depositan las Asignaciones Presupuestales que transfiere de manera mensual el Municipio de Palizada.

Concepto	Nombre del Banco	No. De Cuenta	Tipo de Cuenta
Cuenta General	BBVA Bancomer	0481836692	Cuenta Corriente
Cuenta Específica de Aguilandos.	BBVA Bancomer	0192645440	Cuenta Corriente

Br. Beatriz Ballina Sánchez (Directora General) _____

4.4. Formato del Ejercicio y Destino de los Gastos Federalizados y Reintegros.

SISTEMA PARA EL DESARROLLO INTEGRAL DE LA FAMILIA EN EL MUNICIPIO DE PALIZADA Cuenta Pública 2019



Sistema para el Desarrollo Integral de la Familia en el Municipio de Palizada Formato del Ejercicio y Destino de Gasto Federalizado y Reintegros Al 31 de Diciembre de 2019.				
Programa o Fondo	Destino de los Recursos	Ejercido		Reintegro
		Devengado	Pagado	
El Sistema para el Desarrollo Integral de la Familia en el Municipio de Palizada no manejó ni ejerció recursos para programas federales durante el ejercicio fiscal 2019.				

Br. Beatriz Ballina Sánchez
Directora General

Lic. Pablo Francisco Díaz Santiago
Administrador

L. C. Gonzalo Damián Martínez
Contador General

Br. Beatriz Ballina Sánchez (Directora General) _____



4.5. Relación de Esquemas Bursátiles y de Coberturas Financieras.

**Cuenta Pública 2019
Sistema para el Desarrollo Integral de la Familia en el Municipio de Palizada
Relación de Esquemas Bursátiles y de Coberturas Financieras
Del 1° de Enero al 31 de Diciembre de 2019**

La relación de Esquemas Bursátiles y Coberturas Financieras no es aplicable al Sistema para el Desarrollo Integral de la Familia en el Municipio de Palizada, ya que en este Ente Público no genera operaciones de esa naturaleza bursátil ni financieras.

Br. Beatriz Ballina Sánchez
Directora General

Lic. Pablo Francisco Díaz Santiago
Administrador

L. C. Gonzalo Damián Martínez
Contador General

Br. Beatriz Ballina Sánchez (Directora General) _____

4.6. Resultados de la Evaluación del Desempeño de los Programas Federales

**Cuenta Pública 2019
Sistema para el Desarrollo Integral de la Familia en el Municipio de Palizada
Resultado de la Evaluación del Desempeño de los Programas Federales
Al 31 de Diciembre de 2019**

El Sistema para el Desarrollo Integral de la Familia en el Municipio de Palizada no maneja Recursos de Programas Federales, por tal motivo no aplica el Resultado de la Evaluación del Desempeño del Gasto Federalizado.

Br. Beatriz Ballina Sánchez
Directora General

Lic. Pablo Francisco Díaz Santiago
Administrador

L. C. Gonzalo Damián Martínez
Contador General

Br. Beatriz Ballina Sánchez (Directora General) _____

4.7. Disposiciones en Materia de Ley de Disciplina Financiera

4.7.1. Estado de Situación Financiera Detallado – LDF

Sistema para el Desarrollo Integral de la Familia en el Municipio de Palizada (a)
Estado de Situación Financiera Detallado - LDF
Al 31 de diciembre de 2018 y al 31 de Diciembre de 2019 (b)
(PESOS)

Concepto (c)	2019 (d)	31 de diciembre de 2018 (e)	Concepto (c)	2019 (d)	31 de diciembre de 2018 (e)
ACTIVO			PASIVO		
Activo Circulante			Activo Circulante		
a. Efectivo y Equivalentes (a=a1+a2+a3+a4+a5+a6+a7)	261,830	87,830	a. Cuentas por Pagar a Corto Plazo (a=a1+a2+a3+a4+a5+a6+a7+a8+a9)	121,699	40,800
a1) Efectivo	0	0	a1) Servicios Personales por Pagar a Corto Plazo	3,026	3,026
a2) Bancos/Tesorería	261,830	87,830	a2) Proveedores por Pagar a Corto Plazo	0	0
a3) Bancos/Dependencias y Otros	0	0	a3) Contratistas por Obras Públicas por Pagar a Corto Plazo	0	0
a4) Inversiones Temporales (Hasta 3 meses)	0	0	a4) Participaciones y Aportaciones por Pagar a Corto Plazo	0	0
a5) Fondos con Afectación Específica	0	0	a5) Transferencias Otorgadas por Pagar a Corto Plazo	201	201
a6) Depósitos de Fondos de Terceros en Garantía y/o Administración	0	0	a6) Intereses, Comisiones y Otros Gastos de la Deuda Pública por Pagar a Corto Plazo	0	0
a7) Otros Efectivos y Equivalentes	0	0	a7) Retenciones y Contribuciones por Pagar a Corto Plazo	110,156	30,257
b. Derechos a Recibir Efectivo o Equivalentes (b=b1+b2+b3+b4+b5+b6+b7)	69,234	57,220	a8) Devoluciones de la Ley de Ingresos por Pagar a Corto Plazo	0	0
b1) Inversiones Financieras de Corto Plazo	0	0	a9) Otras Cuentas por Pagar a Corto Plazo	8,317	7,316
b2) Cuentas por Cobrar a Corto Plazo	0	0	b. Documentos por Pagar a Corto Plazo (b=b1+b2+b3)	0	0
b3) Deudores Diversos por Cobrar a Corto Plazo	69,234	57,220	b1) Documentos Comerciales por Pagar a Corto Plazo	0	0
b4) Ingresos por Recuperar a Corto Plazo	0	0	b2) Documentos con Contratistas por Obras Públicas por Pagar a Corto Plazo	0	0
b5) Deudores por Anticipos de la Tesorería a Corto Plazo	0	0	b3) Otros Documentos por Pagar a Corto Plazo	0	0
b6) Préstamos Otorgados a Corto Plazo	0	0	c. Porción a Corto Plazo de la Deuda Pública a Largo Plazo (c=c1+c2)	0	0
b7) Otros Derechos a Recibir Efectivo o Equivalentes a Corto Plazo	0	0	c1) Porción a Corto Plazo de la Deuda Pública	0	0
c. Derechos a Recibir Bienes o Servicios (c=c1+c2+c3+c4+c5)	16,279	4,025	c2) Porción a Corto Plazo de Arrendamiento Financiero	0	0
c1) Anticipo a Proveedores por Adquisición de Bienes y Prestación de Servicios a Corto Plazo	16,279	4,025	d. Títulos y Valores a Corto Plazo	0	0
c2) Anticipo a Proveedores por Adquisición de Bienes Inmuebles y Muebles a Corto Plazo	0	0	e. Pasivos Diferidos a Corto Plazo (e=e1+e2+e3)	0	0
c3) Anticipo a Proveedores por Adquisición de Bienes Intangibles a Corto Plazo	0	0	e1) Ingresos Cobrados por Adelantado a Corto Plazo	0	0
c4) Anticipo a Contratistas por Obras Públicas a Corto Plazo	0	0	e2) Intereses Cobrados por Adelantado a Corto Plazo	0	0
c5) Otros Derechos a Recibir Bienes o Servicios a Corto Plazo	0	0	e3) Otros Pasivos Diferidos a Corto Plazo	0	0
d. Inventarios (d=d1+d2+d3+d4+d5)	43	43	f. Fondos y Bienes de Terceros en Garantía y/o Administración a Corto Plazo (f=f1+f2+f3+f4+f5+f6)	0	0
d1) Inventario de Mercancías para Venta	0	0	f1) Fondos en Garantía a Corto Plazo	0	0
d2) Inventario de Mercancías Terminadas	0	0	f2) Fondos en Administración a Corto Plazo	0	0
d3) Inventario de Mercancías en Proceso de Elaboración	0	0	f3) Fondos Contingentes a Corto Plazo	0	0
d4) Inventario de Materias Primas, Materiales y Suministros para Producción	0	0	f4) Fondos de Fideicomisos, Mandatos y Contratos Análogos a Corto Plazo	0	0
d5) Bienes en Tránsito	43	43	f5) Otros Fondos de Terceros en Garantía y/o Administración a Corto Plazo	0	0
e. Almacenes	0	0	f6) Valores y Bienes en Garantía a Corto Plazo	0	0
f. Estimación por Pérdida o Deterioro de Activos Circulantes (f=f1+f2)	0	0	g. Provisiones a Corto Plazo (g=g1+g2+g3)	0	0
f1) Estimaciones para Cuentas Incobrables por Derechos a Recibir Efectivo o Equivalentes	0	0	g1) Provisión para Demandas y Juicios a Corto Plazo	0	0
f2) Estimación por Deterioro de Inventarios	0	0	g2) Provisión para Contingencias a Corto Plazo	0	0
g. Otros Activos Circulantes (g=g1+g2+g3+g4)	0	0	g3) Otras Provisiones a Corto Plazo	0	0
g1) Valores en Garantía	0	0	h. Otros Pasivos a Corto Plazo (h=h1+h2+h3)	0	0
g2) Bienes en Garantía (excluye depósitos de fondos)	0	0	h1) Ingresos por Clasificar	0	0
g3) Bienes Derivados de Embargos, Decomisos, Aseguramientos y Dación en Pago	0	0	h2) Recaudación por Participar	0	0
g4) Adquisición con Fondos de Terceros	0	0	h3) Otros Pasivos Circulantes	0	0
IA. Total de Activos Circulantes (IA = a + b + c + d + e + f + g)	347,386	149,118	IA. Total de Pasivos Circulantes (IIA = a + b + c + d + e + f + g + h)	121,699	40,800
Activo No Circulante			Pasivo No Circulante		
a. Inversiones Financieras a Largo Plazo	0	0	a. Cuentas por Pagar a Largo Plazo	0	0
b. Derechos a Recibir Efectivo o Equivalentes a Largo Plazo	0	0	b. Documentos por Pagar a Largo Plazo	0	0
c. Bienes Inmuebles, Infraestructura y Construcciones en Proceso	0	0	c. Deuda Pública a Largo Plazo	0	0
d. Bienes Muebles	1,220,393	1,143,694	d. Pasivos Diferidos a Largo Plazo	0	0
e. Activos Intangibles	0	0	e. Fondos y Bienes de Terceros en Garantía y/o en Administración a Largo Plazo	0	0
f. Depreciación, Deterioro y Amortización Acumulada de Bienes	-703,602	-437,095	f. Provisiones a Largo Plazo	0	0
g. Activos Diferidos	0	0	IIIB. Total de Pasivos No Circulantes (IIB = a + b + c + d + e + f)	0	0
h. Estimación por Pérdida o Deterioro de Activos no Circulantes	0	0	II. Total del Pasivo (II = IIA + IIB)	121,699	40,800
i. Otros Activos no Circulantes	0	0	HACIENDA PÚBLICA/PATRIMONIO		
IB. Total de Activos No Circulantes (IB = a + b + c + d + e + f + g + h + i)	516,791	706,600	IIIA. Hacienda Pública/Patrimonio Contribuido (IIIA = a + b + c)	846,503	846,503
I. Total del Activo (I = IA + IB)	864,177	855,718	a. Aportaciones	0	0
			b. Donaciones de Capital	846,503	846,503
			c. Actualización de la Hacienda Pública/Patrimonio	0	0
			IIIB. Hacienda Pública/Patrimonio Generado (IIIB = a + b + c + d + e)	-104,026	-31,586
			a. Resultados del Ejercicio (Ahorro/ Desahorro)	158,664	187,803
			b. Resultados de Ejercicios Anteriores	369,513	181,709
			c. Revalúos	0	0
			d. Reservas	0	0
			e. Rectificaciones de Resultados de Ejercicios Anteriores	-632,202	-401,098
			IIIC. Exceso o Insuficiencia en la Actualización de la Hacienda Pública/Patrimonio (IIIC=a+b)	0	0
			a. Resultado por Posición Monetaria	0	0
			b. Resultado por Tenencia de Activos no Monetarios	0	0
			III. Total Hacienda Pública/Patrimonio (III = IIIA + IIIB + IIIC)	742,477	814,917
			IV. Total del Pasivo y Hacienda Pública/Patrimonio (IV = II + III)	864,177	855,718

4.7.2. Informe Analítico de la Deuda Pública y Otros Pasivos – LDF

Sistema para el Desarrollo Integral de la Familia en el Municipio de Palizada (a)							
Informe Analítico de la Deuda Pública y Otros Pasivos - LDF							
Del 1 de Enero al 31 de Diciembre de 2019 (b)							
(PESOS)							
Denominación de la Deuda Pública y Otros Pasivos	Saldo al 31 de diciembre de 2018 (d)	Disposiciones del Periodo	Amortizaciones del Periodo	Revaluaciones, Reclasificaciones y Otros Ajustes	Saldo Final del Periodo	Pago de Intereses del Periodo	Pago de Comisiones y demás costos asociados durante el Periodo
(c)	(d)	(e)	(f)	(g)	h=d+e-f+g	(i)	(j)
1. Deuda Pública (1=A+B)	0	0	0	0	0	0	0
A. Corto Plazo (A=a1+a2+a3)	0	0	0	0	0	0	0
a1) Instituciones de Crédito	0	0	0	0	0	0	0
a2) Títulos y Valores	0	0	0	0	0	0	0
a3) Arrendamientos Financieros	0	0	0	0	0	0	0
B. Largo Plazo (B=b1+b2+b3)	0	0	0	0	0	0	0
b1) Instituciones de Crédito	0	0	0	0	0	0	0
b2) Títulos y Valores	0	0	0	0	0	0	0
b3) Arrendamientos Financieros	0	0	0	0	0	0	0
2. Otros Pasivos	40,800				121,699		
3. Total de la Deuda Pública y Otros Pasivos	40,800	0	0	0	121,699	0	0
4. Deuda Contingente 1 (Informativo)	0	0	0	0	0	0	0
A. Deuda Contingente 1	0				0		
B. Deuda Contingente 2	0				0		
C. Deuda Contingente XX	0				0		
5. Valor de Instrumentos Bono Cupón Cero 2 (Informativo)	0	0	0	0	0	0	0
A. Instrumento Bono Cupón Cero 1	0				0		
B. Instrumento Bono Cupón Cero 2	0				0		
C. Instrumento Bono Cupón Cero XX	0				0		

1. Se refiere a cualquier Financiamiento sin fuente o garantía de pago definida, que sea asumida de manera solidaria o subsidiaria por las Entidades Federativas con sus Municipios, organismos descentralizados y empresas de participación estatal mayoritaria y fideicomisos, locales o municipales, y por los Municipios con sus respectivos organismos descentralizados y empresas de participación municipal mayoritaria.

2. Se refiere al valor del Bono Cupón Cero que respalda el pago de los créditos asociados al mismo (Activo).

Obligaciones a Corto Plazo (k)	Monto Contratado (l)	Plazo Pactado (m)	Tasa de Interés (n)	Comisiones y Costos Relacionados (o)	Tasa Efectiva (p)
6. Obligaciones a Corto Plazo (Informativo)	0	0	0	0	0
A. Crédito 1					
B. Crédito 2					
C. Crédito XX					

4.7.3. Informe Analítico de Obligaciones Diferentes de Financiamientos – LDF

4.7.4. Balance Presupuestario – LDF

Sistema para el Desarrollo Integral de la Familia en el Municipio de Palizada (a)
Balance Presupuestario - LDF
 Del 1 de Enero al 31 de Diciembre de 2019 (b)
 (PESOS)

Concepto (c)	Estimado/ Aprobado (d)	Devengado	Recaudado/ Pagado
A. Ingresos Totales (A = A1+A2+A3)	6,322,500	6,629,616	6,629,616
A1. Ingresos de Libre Disposición	6,322,500	6,647,616	6,647,616
A2. Transferencias Federales Etiquetadas			
A3. Financiamiento Neto	0	-18,000	-18,000
B. Egresos Presupuestarios¹ (B = B1+B2)	6,322,500	6,512,280	6,512,280
B1. Gasto No Etiquetado (sin incluir Amortización de la Deuda Pública)	6,322,500	6,512,280	6,512,280
B2. Gasto Etiquetado (sin incluir Amortización de la Deuda Pública)			
C. Remanentes del Ejercicio Anterior (C = C1 + C2)		0	0
C1. Remanentes de Ingresos de Libre Disposición aplicados en el periodo			
C2. Remanentes de Transferencias Federales Etiquetadas aplicados en el periodo			
I. Balance Presupuestario (I = A – B + C)	0	117,336	117,336
II. Balance Presupuestario sin Financiamiento Neto (II = I - A3)	0	135,336	135,336
III. Balance Presupuestario sin Financiamiento Neto y sin Remanentes del Ejercicio Anterior (III= II - C)	0	135,336	135,336

Concepto	Aprobado	Devengado	Pagado
E. Intereses, Comisiones y Gastos de la Deuda (E = E1+E2)	0	0	0
E1. Intereses, Comisiones y Gastos de la Deuda con Gasto No Etiquetado			
E2. Intereses, Comisiones y Gastos de la Deuda con Gasto Etiquetado			
IV. Balance Primario (IV = III - E)	0	135,336	135,336

Concepto	Estimado/ Aprobado	Devengado	Recaudado/ Pagado
F. Financiamiento (F = F1 + F2)	0	0	0
F1. Financiamiento con Fuente de Pago de Ingresos de Libre Disposición			
F2. Financiamiento con Fuente de Pago de Transferencias Federales Etiquetadas			
G. Amortización de la Deuda (G = G1 + G2)	0	18,000	18,000
G1. Amortización de la Deuda Pública con Gasto No Etiquetado	0	18,000	18,000
G2. Amortización de la Deuda Pública con Gasto Etiquetado			
A3. Financiamiento Neto (A3 = F – G)	0	-18,000	-18,000

Concepto	Estimado/ Aprobado	Devengado	Recaudado/ Pagado
A1. Ingresos de Libre Disposición	6,322,500	6,647,616	6,647,616
A3.1 Financiamiento Neto con Fuente de Pago de Ingresos de Libre Disposición (A3.1 = F1 – G1)	0	-18,000	-18,000
F1. Financiamiento con Fuente de Pago de Ingresos de Libre Disposición	0	0	0
G1. Amortización de la Deuda Pública con Gasto No Etiquetado	0	18,000	18,000
B1. Gasto No Etiquetado (sin incluir Amortización de la Deuda Pública)	6,322,500	6,512,280	6,512,280
C1. Remanentes de Ingresos de Libre Disposición aplicados en el periodo		0	0
V. Balance Presupuestario de Recursos Disponibles (V = A1 + A3.1 – B 1 + C1)	0	117,336	117,336
VI. Balance Presupuestario de Recursos Disponibles sin Financiamiento Neto (VI = V – A3.1)	0	135,336	135,336

Concepto	Estimado/ Aprobado	Devengado	Recaudado/ Pagado
A2. Transferencias Federales Etiquetadas	0	0	0
A3.2 Financiamiento Neto con Fuente de Pago de Transferencias Federales Etiquetadas (A3.2 = F2 – G2)	0	0	0
F2. Financiamiento con Fuente de Pago de Transferencias Federales Etiquetadas	0	0	0
G2. Amortización de la Deuda Pública con Gasto Etiquetado	0	0	0
B2. Gasto Etiquetado (sin incluir Amortización de la Deuda Pública)	0	0	0
C2. Remanentes de Transferencias Federales Etiquetadas aplicados en el periodo		0	0
VII. Balance Presupuestario de Recursos Etiquetados (VII = A2 + A3.2 – B2 + C2)	0	0	0
VIII. Balance Presupuestario de Recursos Etiquetados sin Financiamiento Neto (VIII = VII – A3.2)	0	0	0

4.7.5. Estado Analítico de Ingresos Detallado – LDF

Sistema para el Desarrollo Integral de la Familia en el Municipio de Palizada (a)
Estado Analítico de Ingresos Detallado - LDF
Del 1 de Enero al 31 de Diciembre de 2019 (b)
(PESOS)

Concepto (c)	Ingreso					Diferencia (e)
	Estimado (d)	Ampliaciones/ (Reducciones)	Modificado	Devengado	Recaudado	
Ingresos de Libre Disposición						
A. Impuestos			0			0
B. Cuotas y Aportaciones de Seguridad Social			0			0
C. Contribuciones de Mejoras			0			0
D. Derechos			0			0
E. Productos			0			0
F. Aprovechamientos	0	30,000	30,000	30,000	30,000	30,000
G. Ingresos por Ventas de Bienes y Prestación Servicio	0	23,716	23,716	23,716	23,716	23,716
H. Participaciones (H=h1+h2+h3+h4+h5+h6+h7+h8+h9+h10+h11)	0	0	0	0	0	0
h1) Fondo General de Participaciones			0			0
h2) Fondo de Fomento Municipal			0			0
h3) Fondo de Fiscalización y Recaudación			0			0
h4) Fondo de Compensación			0			0
h5) Fondo de Extracción de Hidrocarburos			0			0
h6) Impuesto Especial Sobre Producción y Servicios			0			0
h7) 0.136% de la Recaudación Federal Participable			0			0
h8) 3.17% Sobre Extracción de Petróleo			0			0
h9) Gasolinas y Diésel			0			0
h10) Fondo del Impuesto Sobre la Renta			0			0
h11) Fondo de Estabilización de los Ingresos de las Entidades Federativas			0			0
I. Incentivos Derivados de la Colaboración Fiscal (I=i1+i2+i3+i4+i5)	0	0	0	0	0	0
i1) Tenencia o Uso de Vehículos			0			0
i2) Fondo de Compensación ISAN			0			0
i3) Impuesto Sobre Automóviles Nuevos			0			0
i4) Fondo de Compensación de Repecos-Intermedios			0			0
i5) Otros Incentivos Económicos			0			0
J. Transferencias y Asignaciones	6,322,500	271,400	6,593,900	6,593,900	6,593,900	271,400
K. Convenios	0	0	0	0	0	0
k1) Otros Convenios y Subsidios			0			0
L. Otros Ingresos de Libre Disposición (L=l1+l2)	0	0	0	0	0	0
l1) Participaciones en Ingresos Locales			0			0
l2) Otros Ingresos de Libre Disposición			0			0
I. Total de Ingresos de Libre Disposición (I=A+B+C+D+E+F+G+H+I+J+K+L)	6,322,500	325,116	6,647,616	6,647,616	6,647,616	325,116
Ingresos Excedentes de Ingresos de Libre Disposición						
Transferencias Federales Etiquetadas						
A. Aportaciones (A=a1+a2+a3+a4+a5+a6+a7+a8)	0	0	0	0	0	0
a1) Fondo de Aportaciones para la Nómina Educativa y Gasto Operativo			0			0
a2) Fondo de Aportaciones para los Servicios de Salud			0			0
a3) Fondo de Aportaciones para la Infraestructura Social			0			0
a4) Fondo de Aportaciones para el Fortalecimiento de los Municipios y de las Demarcaciones Territoriales del Distrito Federal			0			0
a5) Fondo de Aportaciones Múltiples			0			0
a6) Fondo de Aportaciones para la Educación Tecnológica y de Adultos			0			0
a7) Fondo de Aportaciones para la Seguridad Pública de los Estados y del Distrito Federal			0			0
a8) Fondo de Aportaciones para el Fortalecimiento de las Entidades Federativas			0			0
B. Convenios (B=b1+b2+b3+b4)	0	0	0	0	0	0
b1) Convenios de Protección Social en Salud			0			0
b2) Convenios de Descentralización			0			0
b3) Convenios de Reasignación			0			0
b4) Otros Convenios y Subsidios			0			0
C. Fondos Distintos de Aportaciones (C=c1+c2)	0	0	0	0	0	0
c1) Fondo para Entidades Federativas y Municipios Productores de Hidrocarburos			0			0
c2) Fondo Minero			0			0
D. Transferencias, Asignaciones, Subsidios y Subvenciones, y Pensiones y Jubilaciones			0			0

4.7.6. Estado Analítico del Ejercicio del Presupuesto de Egresos Detallado

4.7.6.1. Clasificación por Objeto del Gasto

Sistema para el Desarrollo Integral de la Familia en el Municipio de Palizada (a)
Estado Analítico del Ejercicio del Presupuesto de Egresos Detallado - LDF
Clasificación por Objeto del Gasto (Capítulo y Concepto)
Del 1 de Enero al 31 de Diciembre de 2019 (b)
(PESOS)

Concepto (c)	Egresos					Subejercicio (e)
	Aprobado (d)	Ampliaciones/ (Reducciones)	Modificado	Devengado	Pagado	
I. Gasto No Etiquetado (I=A+B+C+D+E+F+G+H+I)	6,322,500	325,116	6,647,616	6,530,280	6,530,280	117,336
A. Servicios Personales (A=a1+a2+a3+a4+a5+a6+a7)	2,753,449	1,091,854	3,845,303	3,845,303	3,845,303	0
a1) Remuneraciones al Personal de Carácter Permanente	2,395,000	951,253	3,346,253	3,346,253	3,346,253	0
a2) Remuneraciones al Personal de Carácter Transitorio			0			0
a3) Remuneraciones Adicionales y Especiales	358,449	140,601	499,050	499,050	499,050	0
a4) Seguridad Social			0			0
a5) Otras Prestaciones Sociales y Económicas			0			0
a6) Previsiones			0			0
a7) Pago de Estímulos a Servidores Públicos			0			0
B. Materiales y Suministros (B=b1+b2+b3+b4+b5+b6+b7+b8+b9)	493,155	177,535	670,690	665,039	665,039	5,651
b1) Materiales de Administración, Emisión de Documentos y Artículos Oficiales	149,532	-8,512	141,020	141,020	141,020	0
b2) Alimentos y Utensilios	12,000	23,250	35,250	32,944	32,944	2,306
b3) Materias Primas y Materiales de Producción y Comercialización			0			0
b4) Materiales y Artículos de Construcción y de Reparación	10,000	21,678	31,678	31,678	31,678	0
b5) Productos Químicos, Farmacéuticos y de Laboratorio	55,000	-37,636	17,364	17,364	17,364	0
b6) Combustibles, Lubricantes y Aditivos	241,623	153,297	394,920	394,920	394,920	0
b7) Vestuario, Blancos, Prendas de Protección y Artículos Deportivos	12,000	5,504	17,504	17,504	17,504	0
b8) Materiales y Suministros Para Seguridad			0			0
b9) Herramientas, Refacciones y Accesorios Menores	13,000	19,953	32,953	29,607	29,607	3,346
C. Servicios Generales (C=c1+c2+c3+c4+c5+c6+c7+c8+c9)	1,518,032	-187,817	1,330,215	1,309,927	1,309,927	20,288
c1) Servicios Básicos	18,000	-8,381	9,619	9,619	9,619	0
c2) Servicios de Arrendamiento			0			0
c3) Servicios Profesionales, Científicos, Técnicos y Otros Servicios	85,500	-11,748	73,752	73,752	73,752	0
c4) Servicios Financieros, Bancarios y Comerciales	18,000	5,341	23,341	23,341	23,341	0
c5) Servicios de Instalación, Reparación, Mantenimiento y Conservación	219,500	-12,075	207,425	207,425	207,425	0
c6) Servicios de Comunicación Social y Publicidad	24,000	1,325	25,325	24,580	24,580	745
c7) Servicios de Traslado y Viáticos	528,532	-263,174	265,358	249,947	249,947	15,412
c8) Servicios Oficiales	440,000	174,484	614,484	614,484	614,484	0
c9) Otros Servicios Generales	184,500	-73,590	110,910	106,780	106,780	4,130
D. Transferencias, Asignaciones, Subsidios y Otras Ayudas (D=d1+d2+d3+d4+d5+d6+d7+d8+d9)	1,222,139	-679,430	542,709	451,312	451,312	91,397
d1) Transferencias Internas y Asignaciones al Sector Público			0			0
d2) Transferencias al Resto del Sector Público			0			0
d3) Subsidios y Subvenciones			0			0
d4) Ayudas Sociales	979,854	-665,897	313,957	222,560	222,560	91,397
d5) Pensiones y Jubilaciones	242,285	-13,532	228,753	228,753	228,753	0
d6) Transferencias a Fideicomisos, Mandatos y Otros Análogos			0			0
d7) Transferencias a la Seguridad Social			0			0
d8) Donativos			0			0
d9) Transferencias al Exterior			0			0
E. Bienes Muebles, Inmuebles e Intangibles (E=e1+e2+e3+e4+e5+e6+e7+e8+e9)	225,081	15,618	240,699	240,699	240,699	0
e1) Mobiliario y Equipo de Administración	0	7,999	7,999	7,999	7,999	0
e2) Mobiliario y Equipo Educativo y Recreativo			0			0
e3) Equipo e Instrumental Médico y de Laboratorio			0			0
e4) Vehículos y Equipo de Transporte	225,081	7,619	232,700	232,700	232,700	0
e5) Equipo de Defensa y Seguridad			0			0
e6) Maquinaria, Otros Equipos y Herramientas			0			0
e7) Activos Biológicos			0			0
e8) Bienes Inmuebles			0			0
e9) Activos Intangibles			0			0
F. Inversión Pública (F=f1+f2+f3)	110,644	-110,644	0	0	0	0
f1) Obra Pública en Bienes de Dominio Público	110,644	-110,644	0	0	0	0
f2) Obra Pública en Bienes Propios			0			0
f3) Proyectos Productivos y Acciones de Fomento			0			0
G. Inversiones Financieras y Otras Provisiones (G=g1+g2+g3+g4+g5+g6+g7)	0	0	0	0	0	0
g1) Inversiones Para el Fomento de Actividades Productivas			0			0
g2) Acciones y Participaciones de Capital			0			0
g3) Compra de Títulos y Valores			0			0
g4) Concesión de Préstamos			0			0
g5) Inversiones en Fideicomisos, Mandatos y Otros Análogos			0			0
Fideicomiso de Desastres Naturales (Informativo)			0			0
g6) Otras Inversiones Financieras			0			0
g7) Provisiones para Contingencias y Otras Erogaciones Especiales			0			0
H. Participaciones y Aportaciones (H=h1+h2+h3)	0	0	0	0	0	0
h1) Participaciones			0			0
h2) Aportaciones			0			0
h3) Convenios			0			0
I. Deuda Pública (I=i1+i2+i3+i4+i5+i6+i7)	0	18,000	18,000	18,000	18,000	0
i1) Amortización de la Deuda Pública			0			0
i2) Intereses de la Deuda Pública			0			0
i3) Comisiones de la Deuda Pública			0			0
i4) Gastos de la Deuda Pública			0			0
i5) Costo por Coberturas			0			0
i6) Apoyos Financieros			0			0
i7) Adeudos de Ejercicios Fiscales Anteriores (ADEFAS)	0	18,000	18,000	18,000	18,000	0

Sistema para el Desarrollo Integral de la Familia en el Municipio de Palizada (a)
Estado Analítico del Ejercicio del Presupuesto de Egresos Detallado - LDF
Clasificación por Objeto del Gasto (Capítulo y Concepto)
Del 1 de Enero al 31 de Diciembre de 2019 (b)
(PESOS)

Concepto (c)	Egresos					Subejercicio (e)
	Aprobado (d)	Ampliaciones/ (Reducciones)	Modificado	Devengado	Pagado	
II. Gasto Etiquetado (II=A+B+C+D+E+F+G+H+I)	0	0	0	0	0	0
A. Servicios Personales (A=a1+a2+a3+a4+a5+a6+a7)	0	0	0	0	0	0
a1) Remuneraciones al Personal de Carácter Permanente			0			0
a2) Remuneraciones al Personal de Carácter Transitorio			0			0
a3) Remuneraciones Adicionales y Especiales			0			0
a4) Seguridad Social			0			0
a5) Otras Prestaciones Sociales y Económicas			0			0
a6) Previsiones			0			0
a7) Pago de Estímulos a Servidores Públicos			0			0
B. Materiales y Suministros (B=b1+b2+b3+b4+b5+b6+b7+b8+b9)	0	0	0	0	0	0
b1) Materiales de Administración, Emisión de Documentos y Artículos Oficiales			0			0
b2) Alimentos y Utensilios			0			0
b3) Materias Primas y Materiales de Producción y Comercialización			0			0
b4) Materiales y Artículos de Construcción y de Reparación			0			0
b5) Productos Químicos, Farmacéuticos y de Laboratorio			0			0
b6) Combustibles, Lubricantes y Aditivos			0			0
b7) Vestuario, Blancos, Prendas de Protección y Artículos Deportivos			0			0
b8) Materiales y Suministros Para Seguridad			0			0
b9) Herramientas, Refacciones y Accesorios Menores			0			0
C. Servicios Generales (C=c1+c2+c3+c4+c5+c6+c7+c8+c9)	0	0	0	0	0	0
c1) Servicios Básicos			0			0
c2) Servicios de Arrendamiento			0			0
c3) Servicios Profesionales, Científicos, Técnicos y Otros Servicios			0			0
c4) Servicios Financieros, Bancarios y Comerciales			0			0
c5) Servicios de Instalación, Reparación, Mantenimiento y Conservación			0			0
c6) Servicios de Comunicación Social y Publicidad			0			0
c7) Servicios de Traslado y Viáticos			0			0
c8) Servicios Oficiales			0			0
c9) Otros Servicios Generales			0			0
D. Transferencias, Asignaciones, Subsidios y Otras Ayudas (D=d1+d2+d3+d4+d5+d6+d7+d8+d9)	0	0	0	0	0	0
d1) Transferencias Internas y Asignaciones al Sector Público			0			0
d2) Transferencias al Resto del Sector Público			0			0
d3) Subsidios y Subvenciones			0			0
d4) Ayudas Sociales			0			0
d5) Pensiones y Jubilaciones			0			0
d6) Transferencias a Fideicomisos, Mandatos y Otros Análogos			0			0
d7) Transferencias a la Seguridad Social			0			0
d8) Donativos			0			0
d9) Transferencias al Exterior			0			0
E. Bienes Muebles, Inmuebles e Intangibles (E=e1+e2+e3+e4+e5+e6+e7+e8+e9)	0	0	0	0	0	0
e1) Mobiliario y Equipo de Administración			0			0
e2) Mobiliario y Equipo Educativo y Recreativo			0			0
e3) Equipo e Instrumental Médico y de Laboratorio			0			0
e4) Vehículos y Equipo de Transporte			0			0
e5) Equipo de Defensa y Seguridad			0			0
e6) Maquinaria, Otros Equipos y Herramientas			0			0
e7) Activos Biológicos			0			0
e8) Bienes Inmuebles			0			0
e9) Activos Intangibles			0			0
F. Inversión Pública (F=f1+f2+f3)	0	0	0	0	0	0
f1) Obra Pública en Bienes de Dominio Público			0			0
f2) Obra Pública en Bienes Propios			0			0
f3) Proyectos Productivos y Acciones de Fomento			0			0
G. Inversiones Financieras y Otras Provisiones (G=g1+g2+g3+g4+g5+g6+g7)	0	0	0	0	0	0
g1) Inversiones Para el Fomento de Actividades Productivas			0			0
g2) Acciones y Participaciones de Capital			0			0
g3) Compra de Títulos y Valores			0			0
g4) Concesión de Préstamos			0			0
g5) Inversiones en Fideicomisos, Mandatos y Otros Análogos			0			0
Fideicomiso de Desastres Naturales (Informativo)			0			0
g6) Otras Inversiones Financieras			0			0
g7) Provisiones para Contingencias y Otras Erogaciones Especiales			0			0
H. Participaciones y Aportaciones (H=h1+h2+h3)	0	0	0	0	0	0
h1) Participaciones			0			0
h2) Aportaciones			0			0
h3) Convenios			0			0
I. Deuda Pública (I=i1+i2+i3+i4+i5+i6+i7)	0	0	0	0	0	0
i1) Amortización de la Deuda Pública			0			0
i2) Intereses de la Deuda Pública			0			0
i3) Comisiones de la Deuda Pública			0			0
i4) Gastos de la Deuda Pública			0			0
i5) Costo por Coberturas			0			0
i6) Apoyos Financieros			0			0
i7) Adeudos de Ejercicios Fiscales Anteriores (ADEFAS)			0			0
III. Total de Egresos (III = I + II)	6,322,500	325,116	6,647,616	6,530,280	6,530,280	117,336

4.7.6.2. Clasificación Administrativa

Sistema para el Desarrollo Integral de la Familia en el Municipio de Palizada (a)
 Estado Analítico del Ejercicio del Presupuesto de Egresos Detallado - LDF
 Clasificación Administrativa
 Del 1 de Enero al 31 de Diciembre de 2019 (b)
 (PESOS)

Concepto (c)	Egresos					Subejercicio (e)
	Aprobado (d)	Ampliaciones/ (Reducciones)	Modificado	Devengado	Pagado	
I. Gasto No Etiquetado (I=A+B+C+D+E+F+G+H)	5,964,000	303,607	6,267,607	6,150,271	6,150,271	117,336
DIRECCIÓN GENERAL	1,599,647	539,809	2,139,456	2,136,110	2,136,110	3,346
COORDINACIÓN ADMINISTRATIVA	1,165,117	244,882	1,409,999	1,404,058	1,404,058	5,941
PROCURADURÍA AUXILIAR DE PROTECCIÓN DE NIÑAS, NIÑOS Y ADOLESCENTES	112,900	-15,443	97,457	97,457	97,457	0
COORDINACIÓN DE PARTICIPACIÓN CIUDADANA	748,432	29,114	777,546	776,800	776,800	745
COORDINACIÓN DE PRODFNNA	148,900	-36,926	111,974	111,478	111,478	496
COORDINACIÓN DE ATENCIÓN A PERSONAS CON DISCAPACIDAD Y UNIDAD BASICA DE REHABILITACIÓN	970,800	-279,342	691,458	676,047	676,047	15,412
COORDINACIÓN DE ADULTOS MAYORES	638,204	-209,372	428,832	337,435	337,435	91,397
COORDINACIÓN DE ESPACIOS DE ALIMENTACIÓN, ENCUENTRO Y DESARROLLO COMUNITARIO	580,000	30,885	610,885	610,885	610,885	0
COORDINACIÓN DE COSTUREROS	358,500	21,509	380,009	380,009	380,009	0
II. Gasto Etiquetado (II=A+B+C+D+E+F+G+H)	0	0	0	0	0	0
						0
						0
						0
						0
						0
						0
						0
						0
						0
						0
III. Total de Egresos (III = I + II)	5,964,000	303,607	6,267,607	6,150,271	6,150,271	117,336

4.7.6.3. Clasificación Funcional

Sistema para el Desarrollo Integral de la Familia en el Municipio de Palizada (a)
Estado Analítico del Ejercicio del Presupuesto de Egresos Detallado - LDF
Clasificación Funcional (Finalidad y Función)
Del 1 de Enero al 31 de Diciembre de 2019 (b)
(PESOS)

Concepto (c)	Egresos					Subejercicio (e)
	Aprobado (d)	Ampliaciones/ (Reducciones)	Modificado	Devengado	Pagado	
I. Gasto No Etiquetado (I=A+B+C+D)	6,322,500	325,116	6,647,616	6,530,280	6,530,280	117,336
A. Gobierno (A=a1+a2+a3+a4+a5+a6+a7+a8)	2,877,664	769,248	3,646,912	3,637,625	3,637,625	9,286
a1) Legislación			0			0
a2) Justicia	112,900	-15,443	97,457	97,457	97,457	0
a3) Coordinación de la Política de Gobierno	1,599,647	539,809	2,139,456	2,136,110	2,136,110	3,346
a4) Relaciones Exteriores			0			0
a5) Asuntos Financieros y Hacendarios	1,165,117	244,882	1,409,999	1,404,058	1,404,058	5,941
a6) Seguridad Nacional			0			0
a7) Asuntos de Orden Público y de Seguridad Interior			0			0
a8) Otros Servicios Generales			0			0
B. Desarrollo Social (B=b1+b2+b3+b4+b5+b6+b7)	3,086,336	-465,641	2,620,695	2,512,645	2,512,645	108,050
b1) Protección Ambiental			0			0
b2) Vivienda y Servicios a la Comunidad			0			0
b3) Salud	970,800	-279,342	691,458	676,047	676,047	15,412
b4) Recreación, Cultura y Otras Manifestaciones Sociales	748,432	29,114	777,546	776,800	776,800	745
b5) Educación	148,900	-36,926	111,974	111,478	111,478	496
b6) Protección Social	1,218,204	-178,487	1,039,717	948,320	948,320	91,397
b7) Otros Asuntos Sociales			0			0
C. Desarrollo Económico (C=c1+c2+c3+c4+c5+c6+c7+c8+c9)	358,500	21,509	380,009	380,009	380,009	0
c1) Asuntos Económicos, Comerciales y Laborales en General	358,500	21,509	380,009	380,009	380,009	0
c2) Agropecuaria, Silvicultura, Pesca y Caza			0			0
c3) Combustibles y Energía			0			0
c4) Minería, Manufacturas y Construcción			0			0
c5) Transporte			0			0
c6) Comunicaciones			0			0
c7) Turismo			0			0
c8) Ciencia, Tecnología e Innovación			0			0
c9) Otras Industrias y Otros Asuntos Económicos			0			0
D. Otras No Clasificadas en Funciones Anteriores (D=d1+d2+d3+d4)	0	0	0	0	0	0
d1) Transacciones de la Deuda Publica / Costo Financiero de la Deuda			0			0
d2) Transferencias, Participaciones y Aportaciones Entre Diferentes Niveles y Ordenes de Gobierno			0			0
d3) Saneamiento del Sistema Financiero			0			0
d4) Adeudos de Ejercicios Fiscales Anteriores			0			0
II. Gasto Etiquetado (II=A+B+C+D)	0	0	0	0	0	0
A. Gobierno (A=a1+a2+a3+a4+a5+a6+a7+a8)	0	0	0	0	0	0
a1) Legislación			0			0
a2) Justicia			0			0
a3) Coordinación de la Política de Gobierno			0			0
a4) Relaciones Exteriores			0			0
a5) Asuntos Financieros y Hacendarios			0			0
a6) Seguridad Nacional			0			0
a7) Asuntos de Orden Público y de Seguridad Interior			0			0
a8) Otros Servicios Generales			0			0
B. Desarrollo Social (B=b1+b2+b3+b4+b5+b6+b7)	0	0	0	0	0	0
b1) Protección Ambiental			0			0
b2) Vivienda y Servicios a la Comunidad			0			0
b3) Salud			0			0
b4) Recreación, Cultura y Otras Manifestaciones Sociales			0			0
b5) Educación			0			0
b6) Protección Social			0			0
b7) Otros Asuntos Sociales			0			0
C. Desarrollo Económico (C=c1+c2+c3+c4+c5+c6+c7+c8+c9)	0	0	0	0	0	0
c1) Asuntos Económicos, Comerciales y Laborales en General			0			0
c2) Agropecuaria, Silvicultura, Pesca y Caza			0			0
c3) Combustibles y Energía			0			0
c4) Minería, Manufacturas y Construcción			0			0
c5) Transporte			0			0
c6) Comunicaciones			0			0
c7) Turismo			0			0
c8) Ciencia, Tecnología e Innovación			0			0
c9) Otras Industrias y Otros Asuntos Económicos			0			0

Sistema para el Desarrollo Integral de la Familia en el Municipio de Palizada (a)
 Estado Analítico del Ejercicio del Presupuesto de Egresos Detallado - LDF
 Clasificación Funcional (Finalidad y Función)
 Del 1 de Enero al 31 de Diciembre de 2019 (b)
 (PESOS)

Concepto (c)	Egresos					Subejercicio (e)
	Aprobado (d)	Ampliaciones/ (Reducciones)	Modificado	Devengado	Pagado	
D. Otras No Clasificadas en Funciones Anteriores (D=d1+d2+d3+d4)	0	0	0	0	0	0
d1) Transacciones de la Deuda Publica / Costo Financiero de la Deuda			0			0
d2) Transferencias, Participaciones y Aportaciones Entre Diferentes Niveles y Ordenes de Gobierno			0			0
d3) Saneamiento del Sistema Financiero			0			0
d4) Adeudos de Ejercicios Fiscales Anteriores			0			0
III. Total de Egresos (III = I + II)	6,322,500	325,116	6,647,616	6,530,280	6,530,280	117,336

4.7.6.4. Clasificación Servicios Personales por Categoría

Sistema para el Desarrollo Integral de la Familia en el Municipio de Palizada (a)
Estado Analítico del Ejercicio del Presupuesto de Egresos Detallado - LDF
Clasificación de Servicios Personales por Categoría
Del 1 de Enero al 31 de Diciembre de 2019 (b)
(PESOS)

Concepto (c)	Egresos					Subejercicio (e)
	Aprobado (d)	Ampliaciones/ (Reducciones)	Modificado	Devengado	Pagado	
I. Gasto No Etiquetado (I=A+B+C+D+E+F)	2,753,449	1,091,854	3,845,303	3,845,303	3,845,303	0
A. Personal Administrativo y de Servicio Público	2,753,449	1,091,854	3,845,303	3,845,303	3,845,303	0
B. Magisterio			0			0
C. Servicios de Salud (C=c1+c2)	0	0	0	0	0	0
c1) Personal Administrativo			0			0
c2) Personal Médico, Paramédico y afín			0			0
D. Seguridad Pública			0			0
E. Gastos asociados a la implementación de nuevas leyes federales o reformas a las mismas (E = e1 + e2)	0	0	0	0	0	0
e1) Nombre del Programa o Ley 1			0			0
e2) Nombre del Programa o Ley 2			0			0
F. Sentencias laborales definitivas			0			0
II. Gasto Etiquetado (II=A+B+C+D+E+F)	0	0	0	0	0	0
A. Personal Administrativo y de Servicio Público			0			0
B. Magisterio			0			0
C. Servicios de Salud (C=c1+c2)	0	0	0	0	0	0
c1) Personal Administrativo			0			0
c2) Personal Médico, Paramédico y afín			0			0
D. Seguridad Pública			0			0
E. Gastos asociados a la implementación de nuevas leyes federales o reformas a las mismas (E = e1 + e2)	0	0	0	0	0	0
e1) Nombre del Programa o Ley 1			0			0
e2) Nombre del Programa o Ley 2			0			0
F. Sentencias laborales definitivas			0			0
III. Total del Gasto en Servicios Personales (III = I + II)	2,753,449	1,091,854	3,845,303	3,845,303	3,845,303	0

4.7.6.5. Guía de Cumplimiento de la Ley de Disciplina Financiera de las Entidades Federativas y Municipios

Sistema para el Desarrollo Integral de la Familia en el Municipio de Palizada (a)
 Guía de Cumplimiento de la Ley de Disciplina Financiera de las Entidades Federativas y Municipios
 Del 1 de enero al 31 de diciembre de 2019 (b)

Indicadores de Observancia (c)	Implementación		Resultado		Fundamento (h)	Comentarios (i)
	SI	NO	Monto o valor (f)	Unidad (pesos/porcentaje) (g)		
	Mecanismo de Verificación (d)	Fecha estimada de cumplimiento (e)				
INDICADORES PRESUPUESTARIOS						
A. INDICADORES CUANTITATIVOS						
1 Balance Presupuestario Sostenible (j)						
a. Propuesto	Iniciativa de Ley de Ingresos y Proyecto de Presupuesto de Egresos		0	pesos	Art. 6 y 19 de la LDF	
b. Aprobado	Ley de Ingresos y Presupuesto de Egresos		0	pesos	Art. 6 y 19 de la LDF	
c. Ejercido	Cuenta Pública / Formato 4 LDF		0	pesos	Art. 6 y 19 de la LDF	
2 Balance Presupuestario de Recursos Disponibles Sostenible (k)						
a. Propuesto	Iniciativa de Ley de Ingresos y Proyecto de Presupuesto de Egresos		0	pesos	Art. 6 y 19 de la LDF	
b. Aprobado	Ley de Ingresos y Presupuesto de Egresos		0	pesos	Art. 6 y 19 de la LDF	
c. Ejercido	Cuenta Pública / Formato 4 LDF		0	pesos	Art. 6 y 19 de la LDF	
3 Financiamiento Neto dentro del Techo de Financiamiento Neto (l)						
a. Propuesto	Iniciativa de Ley de Ingresos		0	pesos	Art. 6, 19 y 46 de la LDF	
b. Aprobado	Ley de Ingresos		0	pesos	Art. 6, 19 y 46 de la LDF	
c. Ejercido	Cuenta Pública / Formato 4 LDF		0	pesos	Art. 6, 19 y 46 de la LDF	
4 Recursos destinados a la atención de desastres naturales						
a. Asignación al fideicomiso para desastres naturales (m)						
a.1 Aprobado	Reporte Trim. Formato 6 a)		0	pesos	Art. 9 de la LDF	
a.2 Pagado	Cuenta Pública / Formato 6 a)		0	pesos	Art. 9 de la LDF	
b. Aprobado	Autorizaciones de recursos aprobados por el FONDEN		0	pesos	Art. 9 de la LDF	
c. Ejercido	Cuenta Pública / Auxiliar de Cuentas		0	pesos	Art. 9 de la LDF	
d. Costo promedio de los últimos 5 ejercicios de la reconstrucción de infraestructura dañada por desastres naturales (p)	Autorizaciones de recursos aprobados por el FONDEN		0	pesos	Art. 9 de la LDF	
5 Techo para servicios personales (q)						
a. Asignación en el Presupuesto de Egresos	Reporte Trim. Formato 6 d)		0	pesos	Art. 10 y 21 de la LDF	
b. Ejercido	Reporte Trim. Formato 6 d)		0	pesos	Art. 13 fracc. V y 21 de la LDF	
6 Previsiones de gasto para compromisos de pago derivados de APPs (r)						
a. Asignación en el Presupuesto de Egresos	Presupuesto de Egresos		0	pesos	Art. 11 y 21 de la LDF	
7 Techo de ADEFAS para el ejercicio fiscal (s)						
a. Propuesto	Proyecto de Presupuesto de Egresos		0	pesos	Art. 12 y 20 de la LDF	
b. Aprobado	Reporte Trim. Formato 6 a)		0	pesos	Art. 12 y 20 de la LDF	
c. Ejercido	Cuenta Pública / Formato 6 a)		0	pesos	Art. 12 y 20 de la LDF	
B. INDICADORES CUALITATIVOS						
1 Iniciativa de Ley de Ingresos y Proyecto de Presupuesto de Egresos						
a. Objetivos anuales, estrategias y metas para el ejercicio fiscal (t)	Iniciativa de Ley de Ingresos y Proyecto de Presupuesto de Egresos				Art. 5 y 18 de la LDF	
b. Proyecciones de ejercicios posteriores (u)	Iniciativa de Ley de Ingresos y Proyecto de Presupuesto de Egresos / Formatos 7 a) y b)				Art. 5 y 18 de la LDF	
c. Descripción de riesgos relevantes y propuestas de acción para enfrentarlos (v)	Iniciativa de Ley de Ingresos y Proyecto de Presupuesto de Egresos				Art. 5 y 18 de la LDF	
d. Resultados de ejercicios fiscales anteriores y el ejercicio fiscal en cuestión (w)	Iniciativa de Ley de Ingresos y Proyecto de Presupuesto de Egresos / Formatos 7 c) y d)				Art. 5 y 18 de la LDF	
e. Estudio actuarial de las pensiones de sus trabajadores (x)	Proyecto de Presupuesto de Egresos / Formato 8				Art. 5 y 18 de la LDF	
2 Balance Presupuestario de Recursos Disponibles, en caso de ser negativo						
a. Razones excepcionales que justifican el Balance Presupuestario de Recursos Disponibles negativo (y)	Iniciativa de Ley de Ingresos o Proyecto de Presupuesto de Egresos				Art. 6 y 19 de la LDF	
b. Fuente de recursos para cubrir el Balance Presupuestario de Recursos Disponibles negativo (z)	Iniciativa de Ley de Ingresos o Proyecto de Presupuesto de Egresos				Art. 6 y 19 de la LDF	
c. Número de ejercicios fiscales y acciones necesarias para cubrir el Balance Presupuestario de Recursos Disponibles negativo (aa)	Iniciativa de Ley de Ingresos o Proyecto de Presupuesto de Egresos				Art. 6 y 19 de la LDF	
d. Informes Trimestrales sobre el avance de las acciones para recuperar el Balance Presupuestario de Recursos Disponibles (bb)	Reporte Trim. y Cuenta Pública				Art. 6 y 19 de la LDF	
3 Recursos Personales						
a. Remuneraciones de los servidores públicos (cc)	Proyecto de Presupuesto				Art. 10 y 21 de la LDF	
b. Previsiones salariales y económicas para cubrir incrementos salariales, creación de plazas y otros (dd)	Proyecto de Presupuesto				Art. 10 y 21 de la LDF	
INDICADORES DEL EJERCICIO PRESUPUESTARIO						
A. INDICADORES CUANTITATIVOS						
1 Ingresos Excedentes derivados de Ingresos de Libre Disposición						
a. Monto de Ingresos Excedentes derivados de ILD (ee)	Cuenta Pública / Formato 5		0	pesos	Art. 14 y 21 de la LDF	
b. Monto de Ingresos Excedentes derivados de ILD destinados al fin del A.14, fracción I de la LDF (ff)	Cuenta Pública		0	pesos	Art. 14 y 21 de la LDF	
c. Monto de Ingresos Excedentes derivados de ILD destinados al fin del A.14, fracción II, a) de la LDF (gg)	Cuenta Pública		0	pesos	Art. 14 y 21 de la LDF	
d. Monto de Ingresos Excedentes derivados de ILD destinados al fin del A.14, fracción II, b) de la LDF (hh)	Cuenta Pública		0	pesos	Art. 14 y 21 de la LDF	
e. Monto de Ingresos Excedentes derivados de ILD destinados al fin del artículo noveno transitorio de la LDF (ii)			0	pesos	Art. Noveno Transitorio de la LDF	

Sistema para el Desarrollo Integral de la Familia en el Municipio de Palizada (a)
 Guía de Cumplimiento de la Ley de Disciplina Financiera de las Entidades Federativas y Municipios
 Del 1 de enero al 31 de diciembre de 2019 (b)

Indicadores de Observancia (c)	Implementación		Resultado		Fundamento (h)	Comentarios (i)
	SI	NO	Monto o valor (f)	Unidad (pesos/porcentaje) (g)		
	Mecanismo de Verificación (d)	Fecha estimada de cumplimiento (e)				
INDICADORES PRESUPUESTARIOS						
B. INDICADORES CUALITATIVOS						
1	Análisis Costo-Beneficio para programas o proyectos de inversión mayores a 10 millones de UDIS (jj)	Página de internet de la Secretaría de Finanzas o Tesorería Municipal				Art. 13 frac. III y 21 de la LDF
2	Análisis de conveniencia y análisis de transferencia de riesgos de los proyectos APPs (kk)	Página de internet de la Secretaría de Finanzas o Tesorería Municipal				Art. 13 frac. III y 21 de la LDF
3	Identificación de población objetivo, destino y temporalidad de subsidios (ll)	Página de internet de la Secretaría de Finanzas o Tesorería Municipal				Art. 13 frac. VII y 21 de la LDF
INDICADORES DE DEUDA PÚBLICA						
A. INDICADORES CUANTITATIVOS						
1	Obligaciones a Corto Plazo					
a.	Limite de Obligaciones a Corto Plazo (mm)			0	pesos	Art. 30 frac. I de la LDF
b.	Obligaciones a Corto Plazo (nn)			0	pesos	Art. 30 frac. I de la LDF

Nombre y Firma de los Servidores y Funcionarios Públicos que participan en la entrega de la Cuenta Pública 2019 del Sistema para el Desarrollo Integral de la Familia en el Municipio de Palizada.

Br. Beatriz Ballina Sánchez
Directora

Lic. Pablo Francisco Díaz Santiago
Administrador

L. C. Gonzalo Damián Martínez
Contador General

Br. Beatriz Ballina Sánchez (Directora General) _____

